みどり通信 No.42

平成２９年度事業報告

昨年もみなさまのご協力により、充実した一年となりました。ありがとうございました！

「緑の祭典（ふかがわスプリングフェスタ）」　5月28日　文化交流ホール み・らい

深川市の春の恒例行事となりました「ふかがわスプリングフェスタ」には、緑化思想の普及啓発活動の一環として、当会も実行委員会の一員として運営に携わっています。

当日は時折雨の降る中、来場者は約1,９００人を数えました。

大迫力のイルム太鼓
（オープンセレモニー）

市民吹奏楽団の皆さんによる演奏♪
（演奏会）

重さピッタリ、景品ゲット！
（お米の重量当てクイズ）

大人気で長蛇の列ができました
（花苗プレゼント）

バルーンアート、プレゼント！
（ミニサーカスショー）

その続きはどうなるの？
（エプロンシアター）

「オープンガーデン FUKAGAWA」　6月～9月

平成２９年度は １６件 の応募があり、市民のみなさんの目を楽しませてくれました。どの庭も丹精こめて手入れされた素晴らしい庭ばかりでした。

江崎邸　拓殖大学

キルティングビー　深川市商連　梅木邸　前川邸　堀邸　鈴木邸　米澤邸

玉井邸　野澤邸　道の駅　東ヶ丘病院　楳邸　深川市立病院　深川東高

編集・発行：深川市を緑にする会　　事務局／深川市建設水道部都市建設課内　TEL26-2304

平成２９年度賛助会員の皆様

平成２９年１２月

旭物産株式会社	小川組土建株式会社	株式会社小倉組	北垣建設工業株式会社	光栄建設工業株式会社
株式会社廣進設備	株式会社サトー建設	坪田電気株式会社	有限会社寺内組	寺岡工務株式会社
道央開発株式会社	富岡産業株式会社	中本土建株式会社	株式会社西口電気	日東興業株式会社
株式会社樋口組	ヒロノ株式会社	富士電機工業株式会社	北邦建設工業株式会社	ホッコン建設工業株式会社
ミツワハウス株式会社	株式会社金山若林	北空知信用金庫	空知商工信用組合	北洋銀行深川支店
北海道中央農業共済組合	きたそらち農業協同組合	神竜土地改良区	多度志土地改良区	深川市農民協議会
深川市緑化木生産組合	深川土地改良区	株式会社ルーラルエンジニア	木村きよし歯科	斎藤整形外科医院
中澤歯科整形外科医院	成田医院	深川第一病院	深川内科クリニック	北海道中央病院
安岡顕歯科医院	吉本病院	青木鉱業株式会社	北空知木材工業株式会社	北日本運輸株式会社
深川砂利工業株式会社	深川油脂工業株式会社	ホッコン株式会社	丸利佐藤製麺工場株式会社	有限会社三上石材
有限会社あさの商事	大谷種苗株式会社	株式会社笠松自動車整備工場	北空知森林組合	北村幸雄司法書士事務所
日東石油株式会社	株式会社セキ総業	空知ガス株式会社	株式会社中島自動車	株式会社深川ゴルフ倶楽部
株式会社能登家具店	日の出会館	深川カーボデー株式会社	プラザホテル板倉	株式会社深川自動車センター
株式会社深川振興公社	株式会社藤機工舎	有限会社モナコセンター	有限会社堀自動車整備工場	松本印刷株式会社
株式会社美松商事	深川商工会議所	有限会社森脇モータース	有限会社菊地自動車工業	有限会社リバー産業
深川地方卸売市場株式会社	一般社団法人深川青年会議所	深川測量設計業協会	深川地区自動車販売店協会	深川婦人会
深川ライオンズクラブ	深川ロータリークラブ	佐藤竹雄	岡部誠二	（順不同　敬称略）

～平成２９年度決算報告～

【収入の部】　（円）

科目	予算額(a)	決算額(b)	差額(b)－(a)	科目内訳 内訳	予算内訳(c)	流用額	決算内訳(d)	差額(d)－(c)
会費	430,000	425,000	▲ 5,000	賛助会費83団体(85口)	430,000	0	425,000	▲ 5,000
事業収入	1,502,000	1,479,492	▲ 22,508	緑の募金活動	900,000	0	894,992	▲ 5,008
				緑化推進事業収入(緑の祭典)	25,000	0	26,000	1,000
				緑化推進事業収入(緑の見学ツアー)	141,000	0	135,500	▲ 5,500
				緑化推進事業収入(緑の体験学習)	40,000	0	27,000	▲ 13,000
				市民植樹祭委託料	396,000	0	396,000	0
助成金	400,000	200,000	▲ 200,000	深川市交付金	200,000	0	200,000	0
				緑と水の森林ファンド助成金	200,000	0	0	▲ 200,000
				その他助成金	0	0	0	0
繰越金	196,557	196,557	0	前年度繰越金	196,557	0	196,557	0
雑収入	1,443	6,001	4,558	木工作販売・預金利子	1,443	0	6,001	4,558
その他収入	0	0	0		0	0	0	0
収入合計	2,530,000	2,307,050	▲ 222,950		2,530,000	0	2,307,050	▲ 222,950

【支出の部】　（円）

科目	予算額(a)	決算額(b)	差額(a)－(b)	科目内訳 内訳	予算内訳(c)	流用額	決算内訳(d)	差額(c)－(d)
会議費	5,000	0	5,000	会場使用料	5,000	0	0	5,000
旅費	100,000	85,000	15,000	役員日当	100,000	0	85,000	15,000
緑化事業費	2,360,000	2,070,490	289,510	緑化思想の普及事業	1,250,000	4,360	1,067,898	186,462
				会報印刷	100,000	0	92,421	7,579
				緑化に関する作品募集	65,000	4,360	69,360	0
				緑の募金事業	330,000	0	323,170	6,830
				緑の祭典	70,000	0	62,684	7,316
				青空園芸教室	85,000	0	78,213	6,787
				オープンガーデン	250,000	0	140,372	109,628
				緑の見学ツアー	200,000	0	169,000	31,000
				緑の体験学習	120,000	0	112,678	7,322
				花いっぱい講習会	30,000	0	20,000	10,000
				環境緑化整備事業	1,110,000	▲ 4,360	1,002,592	103,048
				募金還元事業（学校緑化）	240,000	0	218,640	21,360
				募金還元事業（地域緑化）	280,000	23,885	303,885	0
				フラワーロード事業	40,000	0	40,000	0
				木育事業・市民植樹祭	500,000	▲ 28,245	398,520	73,235
				記念植樹	50,000	0	41,547	8,453
事務費	55,000	47,348	7,652	事務用品・通信費・振込手数料	55,000	0	47,348	7,652
積立金	0	0	0		0	0	0	0
予備費	10,000	0	10,000		10,000	0	0	10,000
支出合計	2,530,000	2,202,838	327,162		2,530,000	0	2,202,838	327,162

収入　2,307,050　円　－　支出　2,202,838　円
＝　**収支差引額　104,212　円**　次年度へ繰越

【周年事業及び財務調整基金】

区分	平成25年度末現在高	平成26年度増減額	平成26年度支出（30周年事業）	平成26年度末残高	平成27年度増減額	平成28年度増減額	平成29年度増減額	平成29年度残高
財務調整基金	1,504,515	100,222	1,459,134	145,603	450,080	100,018	6	695,707

～平成３０年度事業予定～

事業名	事業実施期間
緑化に関する作品募集	４月上旬～８月中旬
花いっぱい講習会	１０月下旬
緑の募金活動	４月中旬～５月下旬
スプリングフェスタ（緑の祭典）	５月下旬
青空園芸教室	６月中旬
オープンガーデンFUKAGAWA	５月～９月
みどりの見学ツアー	７月中旬
緑の体験学習	８月上旬
校庭緑化花木支給事業	申込締切４月下旬
地域環境緑化助成事業	申込締切５月下旬
深川フラワーロード事業	６月～１０月
木育事業	１０月下旬
その他緑化事業	随　時

「緑化活動啓発作品コンクール」に入賞　（主催：公益社団法人北海道森と緑の会）

≪ポスター原画・小学生の部 ≫

【優秀賞】山崎　望愛さん
（深川小学校６年）
「たくさん緑をつくろう」

【奨励賞】板倉　桜士朗さん
（深川小学校６年）
「ご神木を守る子ども達」

≪ポスター原画・中学生の部 ≫

【最優秀賞（北海道知事賞）】小塚　桃さん
（深川中学校２年）
「芽吹き」

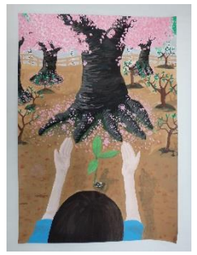

「緑化に関する作品募集」に入選作品　（主催：深川市を緑にする会）

緑の大切さ、緑化活動への参加などを広く啓発することを目的に、緑化に関する作品として、ポスター原画・標語を各学校に募集しました。

平成２９年度は、ポスター原画５８点と標語５４点の応募があり、優秀賞と佳作を下記のとおり選出しました。また、優秀賞と佳作の作品を北海道森と緑の会主催の「緑化活動啓発作品コンクール」に推薦応募したところ、上記のとおり、ポスター原画の部の最優秀賞に小塚桃さん、優秀賞に山崎望愛さん、奨励賞に板倉桜士朗さんが入賞されました。

《ポスター原画・小学生の部》
【優秀賞】深川小学校　６年：多田 悠理さん
【佳　作】深川小学校　６年：板倉 桜士朗さん、立石 愛織さん
山崎 望愛さん　、横山 鈴さん
羽野 結莉さん

《ポスター原画・中学生の部》
【優秀賞】深川中学校　２年：小塚 桃さん
【佳　作】深川中学校　２年：久恒 陽菜さん
１年：関口 奈桜さん、田村 桃夏さん

《標語の部》
【優秀賞】深川東高等学校　１年：小林 紗空さん
【佳　作】深川東高等学校　３年：川村 佳輝さん、山本 龍太さん
２年：河村 裕介さん、
１年：中村 光希さん、髙橋 実来さん、橋本 若葉さん

「緑の募金」　4月１５日～5月３１日

例年実施しております街頭募金において、みなさまのご協力により８９４，９９２円の募金が集まりました。この募金の一部は北海道森と緑の会により、国土緑化に使われるほか、本会の活動の貴重な財源として有効に活用しています。

街頭募金・職場募金	112,810 円
町内会募金（122町内会）	665,123 円
学校募金（１１校）	71,059 円
緑化バッチ	46,000 円
合計	894,992 円

学校募金（北新小学校）

「地域緑化（募金還元事業）」

「道路・広場に緑を、潤いを」と頑張っている町内会に対して、花苗の一部を助成する、緑の募金の還元事業です。３７町内会に助成しました。

「学校緑化（募金還元事業）」

心豊かな環境になることを願い、小中学校へ花苗を贈る、緑の募金の還元事業です。

市内小中学校全８校に、合計3,０４４本の花苗を贈りました。

「青空園芸教室」　6月１６日、２２日　深川東高校

深川東高等学校の生徒が講師となり、深川小学校、一已小学校、音江小学校、納内小学校の児童（総勢１２０名）を対象に、「花と緑のクイズ大会」のあと、花と野菜などの寄せ植え教室を開催しました。

お兄さん・お姉さんに優しく教えてもらいながら、子供たちは素敵なプランターを作りました。

「この問題わかる人？」

「は～い！」

「先生これでいいですか？」

「先生ありがとうございました！」

「緑の体験学習」　8月2日　道民の森（神居尻地区）

「自然は大切にしないとね！」　「このクイズむずかしい！」

「上手にできるかな？」　「完成！掃除もがんばるぞ！」

市内の小学生２７名が参加しました。

ネイチャゲームや、森の素材を使って木工作づくりを行い、自然に対する理解を深めました。

「深川フラワーロード」　6月～9月

国道２３３号沿道
（道の駅～プラザ深川、ＪＡきたそらち本所）

深川フラワーマスターの会・深川土木技士会・深川市を緑にする会の共催事業です。

国道２３３号沿い（道の駅～プラザ深川、陸橋～JA きたそらち本所）に、地域住民・地元町内会の協力を得て、プランター（コリウス）を３４０個と木樽風ポット(ゼラニューム)１６個を設置しました。

また東高の協力を得て、プラザ深川にハンギングバスケット１１個を飾りました。

「緑の見学ツアー」　7月１２日
風のガーデン、ファーム富田 他

すぐれた緑化事例の視察研修をとおして、緑や花を使った環境整備に対する意識向上につなげることを目的として開催し、４５名が参加しました。

今回はアンケートで要望が多かった富良野方面の「風のガーデン」、「ファーム富田」など４会場を視察しました。

「花いっぱい講習会」　１１月１１日
拓殖大学北海道短期大学

花と緑を生かした豊かな環境づくりを目的に開催。

１９名が参加し、拓殖大学北海道短期大学の岡崎教授、生方教授から「Let’ｓガーデニング　自慢の庭を作ろう！」と題した講演で、緑を身近に楽しむことについて学びました。

「市民植樹祭」　１０月２９日　桜山公園

市と共催で市民植樹祭を実施。深川ライオンズクラブのコーディネートにより旭川トヨペット㈱から寄贈された木を含めエゾヤマザクラ２０本を植樹しました。

「記念植樹」　4月２７日　緑町公園

岡部名誉会長の退任に伴い、感謝の意を記念植樹として実施。チシマザクラ ２ 本を植樹しました。