

市役所からの

おしらせ

掲載している行事などは、新型コロナウイルス感染症拡大防止のため、中止・延期・内容変更となる場合があります。最新の情報は各記事の問い合わせ先に確認してください。

募集

市職員(保健師)

▼採用人数 1人 ▼採用予定日 令和5年4月1日 ▼受験資格・条件 ①保健師の免許を有する方(取得見込みを含む)で、平成2年4月2日以降に生まれた方 ②普通自動車運転免許を有する方 ③心身ともに健康な方 ④採用となった場合、原則として市内に居住できる方 ⑤次のいずれにも該当しない方 国籍は問わないが、就業が制限されている在留資格の方/禁錮以上の刑に処せられ、その執行を終わるまで、またはその執行を受けることがなくなるまでの方/その他地方公務員法第16条(欠格条項)に該当する方 ▼応募方法 高齢者支援

課に備え付け、または市ホームページからダウンロードした試験申込書と面接試験調査票に必要事項を記入し、3カ月以内に撮影した写真を貼り、次の書類を添えて提出してください。①保健師免許証の写し ※免許取得見込みの方は卒業(見込み)証明書・成績証明書 ②自動車運転免許証の写し ▼応募期限 9月22日(木) 午後5時までに(代理提出可、郵送は当日必着) ▼試験日程 10月15日(土)予定 ※詳細は応募者に別途通知 ▼試験会場 健康福祉センター「テ・アール」試験内容 小論文・面接 ▼応募問合せ先 ☎074-80650 深川市2条17番17号 高齢者支援課(074-80650)

北空知広域水道企業団職員

▼募集職種 技術職(土木・機械・電気など) ▼採用人数 若干名 ▼採用予定日 令和5年4月1日 ▼受験資格 ①高等学校を卒業(令和5年3月までの卒業見込みを含む)またはこれに相当する資格を有する方 ②昭和62年4月2日以降に生まれた方 ③土木・機械・電気など技術系の学科を卒業した方、または卒業見込みの方 ④採用後は、原則として構成市町管内(本市・沼田町・秩父別町・北竜町・妹背牛町)に居住できる方 ⑤次のいずれにも該当しない方 国籍は問わないが、就業が制限されている在留資格の方/禁錮以上の刑に処せられ、その執行を終わるまで、またはその執行を受けることがなくなるまでの方/その他地方公務員法第16条(欠格条項)に該当する方

市会計年度任用職員(除排雪作業員)

▼募集人数 9人 ▼雇用期間 11月25日(予定)～令和5年3月10日(3月31日まで期間延長あり) ▼業務内容 除排雪車の運転および除排雪に関する業務 ▼応募資格 ①大型自動車および大型特殊自動車運転免許を有する方 ②車両系建設機械(整地・運

搬積み込み、掘削)運転技能講習を修了した方 ③採用になった場合、原則として市内に居住できる方 ④除雪時、午前3時30分までに出勤できる方(降雪状況で変わる場合があります) ▼報酬・手当など 月額24万4400円 ※市給与条例に基づき通勤手当・時間外手当を別途支給 共済組合に加入 ▼勤務時間 午前8時45分～午後4時30分(祝日、年末年始を除く、月々金曜日。ただし、除雪時は指示された時間に出動) ▼応募書類 ①市会計年度任用職員採用申込書 ※都市建設課に備え付け、または市ホームページからダウンロードした申込書に必要事項を記入し、3カ月以内に撮影した写真を貼る。②ハローワークの紹介状 ③自動車運転免許証・技能講習修了証の写し ④過去1年間の運転記録証明書(警察署で発行できます。申請から発行まで10日間程度かかります) ▼応募期限 10月11日(木) 午後5時15分まで(代理提出可、郵送は当日必着) ▼選考日時・場所 10月19日(水) 午前9時30分 市役所車両センター ▼選考方法 面接・運転実技 ▼応募・問合せ先 都市建設課維持管理係(074-8062313)

市会計年度任用職員(除排雪当直職員)

▼募集人数 2人 ▼雇用期間 11月4日(予定)～令和5年3月31日 ▼業務内容 除雪業務に関する夜間当直およびパトロール業務(パトロール車の運行は約2時間) ▼応募資格 ①普通自動車運転免許を有する方 ②採用になった場合、原則として市内に居住できる方 ③おおむね2日に1回、夜間に宿直勤務が可能な方 ▼報酬・手当など 月額12万7900円 ※市給与条例に基づき通勤手当を別途支給、共済組合に加入 ▼勤務時間 1日置き勤務で、午後8時45分～翌日午前8時45分 ▼応募書類 ①市会計年度任用職員採用申込書 ※都市建設課に備え付け、または市ホームページからダウンロードした申込書に必要事項を記入し、3カ月以内に撮影した写真を貼る。②ハローワークの紹介状 ③自動車運転免許証の写し ▼応募期限 10月11日(木) 午後5時15分まで(代理提出可、郵送は当日必着) ▼選考日時・場所 10月19日(水) 午後1時30分 市役所車両センター ▼選考方法 面接 ▼応募・問合せ先 都市建設課維持管理係(074-8062313)

除雪協力者を募集

除雪サービスセンターでは、除雪事業や福祉除雪サービス事業の協力者として定期的な作業、または作業の一部を請け負う除雪協力者を募集します。通路や家の周り、屋根などに積もる雪の除雪業務を請け負える方であれば、除雪事業者・団体・個人は問いません。除雪の依頼があった場合、応募者に依頼者を紹介します。 ※随時募集していますので、業務内容など詳しくは、除雪サービスセンターにお問い合わせください。

福祉除雪サービスの申請を受け付け

道路の除雪作業後の門口の残雪処理や住宅の窓周辺など、家周りの除雪が困難な高齢の方や障がいのあるなどで低所得の世帯を対象に除雪を支援します。

*対象 世帯の収入が生活保護基準額の1.3倍以内の世帯で、自力で除雪ができず、自宅近くに除雪をしてくれる方がいない次のいずれかに該当する世帯

- ①70歳以上の高齢者世帯
- ②重度身体障がい者世帯(1・2級)
- ③母子世帯(小学生以下の子ども)
- ④病弱世帯(疾病などの理由で除雪ができない場合)

*除雪範囲

- ①国・道・市道の除雪路線に接する住宅の専用門口で、道路除雪作業後の雪の処理
- ②門口から玄関先までの敷地内通路の雪の処理(自宅敷地内に雪の置き場がある場合に限る)
- ③対象者の住宅の玄関先や窓・吸排気管付近など、家周りの雪の処理
- ④屋根の雪下ろしや重機による排雪

*除雪期間 12月1日(木)～令和5年3月31日(金)

*利用者負担金

- ①無料 ②2,500円 ③無料 ④発生した費用の半額

*申請方法

令和3年中の収入状況が確認できる書類と印鑑を持参し、担当地区の民生委員または除雪サービスセンターに10月11日(木)までに申請してください。

除雪に関する相談を受け付け

除雪に関する困りごとや相談は、除雪サービスセンターで受け付けます。専任のスタッフが対応し、要望内容に合った事業者などを紹介します。

【相談例】

- ・高齢のため門口や通路の除雪に苦労しているが、近くに除雪を頼める人がいない。
 - ・家の周りや屋根に雪が積もって心配だが、除雪の依頼先が見つからない。
 - ・近所の人と共同で除雪を頼みたいが、どのようにしたらよいか分からない。
 - ・市の除排雪助成事業申請の相談など
- ※近隣などとの除雪トラブルの相談には応じられません。

*利用者負担

相談や事業者の紹介は無料ですが、除雪に伴う費用は個人負担です。

*相談・申請・応募・問合せ先 除雪サービスセンター

一已町字一已7354番地 市農業センター内
☎26-8011 ☎26-2403 ✉kousha@bz01.plala.or.jp

*受付時間 午前8時～午後5時(土・日曜日、祝日・年末年始を除く)



深川市生活応援商品券の取扱店募集

深川市生活応援商品券の発行にあたり、商品券を使用することができる取扱店を募集します。

この商品券は、コロナ禍における原油価格・物価高騰の影響を受けている市民生活を支援することを目的に発行するもので、発行する商品券が消費喚起につながるよう、多くの取扱店の登録をお願いします。

- ◆**募集期限** 9月20日(木)まで
- ◆**申請方法** 商工労政課に備え付け、または市ホームページからダウンロードした登録申請書に必要事項を記入し、提出してください。



申込・問合せ先 商工労政課商工労政係(☎26-2264)

商品券概要

- 【**対象者**】 令和4年8月31日現在、本市に住民登録をしている世帯
- 【**商品券交付額面**】
 - ・1人～2人世帯 5,000円分
 - ・3人以上世帯 7,000円分
- 【**商品券交付時期**】 10月中旬以降に送付します。申請手続きは不要です。

開村130年・市制施行60年記念事業

「記念講演会」入場希望者を募集します

開村130年・市制施行60年記念事業として、深川西高等学校の卒業生で作家の黒木亮さんによる記念講演会を行います。入場を希望される方は、郵送や電話などで申し込みしてください。なお、記念式典に続いて開催するため席数に限りがあります。申し込み多数の場合は抽選となります。

- ◆**日時** 10月21日(金) 午後4時50分(午後4時30分開場予定)
- ◆**会場** 文化交流ホール「み・らい」
- ◆**講師** 黒木亮さん
著書:「巨大投資銀行」「鉄のあけぼの」「法服の王国」ほか
- ◆**演題** 箱根駅伝と経済小説
- ◆**入場料** 無料
- ◆**申込期限** 9月26日(月)
- ◆**その他** 申し込み締め切り後に、整理券を郵送します。

黒木亮さんプロフィール

1957年生まれ、秩父別町出身。早稲田大学法学部卒、カイロ・アメリカン大学修士(中東研究科)。早稲田大学時代は、箱根駅伝に2度出場し、4年時には20kmで道路北海道記録を更新。国際金融マンを経て43歳で作家に。1988年からイギリス・ロンドンに在住。

申込・問合せ先 ☎074-8650 深川市2条17番17号 総務課総務係(☎26-2228/☎22-8134)

「障がい者相談支援専門員」
募集人数 1人▼雇用期間 10月1日～令和5年3月31日
※勤務実績などにより更新あり
▼勤務場所 健康・子ども課▼業務内容 障がい者の生活や健康に関する相談など▼応募資格 ①普通自動車運転免許を有する心身ともに健康な方②障がい者相談支援専門員の研修を修了もしくは研修を受講できる要件を満たし受講可能な方▼報酬・手当など 月額17万9200円
※市給与条例に基づき期末手当や通勤手当などを別途支給、社会保険・雇用保険に加入▼勤務時間 午前8時45分～午後4時30分(祝日、年末年始を除く、月々金曜日)▼応募書類 ①市会計年度任用職員採用申込書 ※健康・子ども課に備え付け、または市ホームページからダウンロードした申込書に必要事項を記入し、3カ月以内に撮影した写真を貼る。②ハローワークの紹介状③相談支援従事者研修修了証書の写し(受講済みの方)④自動車運転免許証の写し▼応募期限 9月15日(木) 午後5時15分まで(代理提出可、郵送は当日必着)▼試験日時 別途本人に通知▼試験内容 面接▼応募・問合せ先 ☎074-8650 深川

肥料施用低減対策事業 土壌診断経費を支援

「市会計年度任用職員」
募集人数 1人▼雇用期間 10月1日～令和5年3月31日
※勤務実績などにより更新あり
▼勤務場所 健康・子ども課▼業務内容 障がい者の生活や健康に関する相談など▼応募資格 ①普通自動車運転免許を有する心身ともに健康な方②障がい者相談支援専門員の研修を修了もしくは研修を受講できる要件を満たし受講可能な方▼報酬・手当など 月額17万9200円
※市給与条例に基づき期末手当や通勤手当などを別途支給、社会保険・雇用保険に加入▼勤務時間 午前8時45分～午後4時30分(祝日、年末年始を除く、月々金曜日)▼応募書類 ①市会計年度任用職員採用申込書 ※健康・子ども課に備え付け、または市ホームページからダウンロードした申込書に必要事項を記入し、3カ月以内に撮影した写真を貼る。②ハローワークの紹介状③相談支援従事者研修修了証書の写し(受講済みの方)④自動車運転免許証の写し▼応募期限 9月15日(木) 午後5時15分まで(代理提出可、郵送は当日必着)▼試験日時 別途本人に通知▼試験内容 面接▼応募・問合せ先 ☎074-8650 深川

第20回愛食祭

男女平等参画推進協議会では、地産地消と食育の推進を目的に「食」の大切さを学ぶ愛食祭を開催します。▼日時 10月8日(土) 午前10時～11時30分▼場所 ラ・カンパニーホテル深川▼内容 食と健康についての講話、男女共同参画クイズ、お楽しみ抽選会 ※食事はありません。参加者には地元産の新鮮な野菜の詰め合わせを差し上げます。▼入場料 500円 ※前売りのみ▼主催 市男女平等参画推進協議会▼共催 市農業対策協議会▼チケット販売 9月30日(金)まで▼チケット取扱・問合せ先 企画財政課企画係(☎26-2246)

「市道・私道の除排雪費用を助成」
町内会などがシーズン契約で民間事業者に委託する市道と私道の除排雪のうち、次の条件を満たす場合は、費用の一部を助成します。▼助成対象【除雪】①市の除雪路線に入っていない延長50m以上の市道沿線住民団体②延長50m以上の私道の沿線住民団体(50m以上)【排雪】延長50m以上の市道で、歩道・車道などの全ての雪を運搬排雪する沿線住民団体▼助成額 市の統一単価(基)に基準額(事業者への委託額が基準額以内の場合はその額)に次の率を乗じた額【市道の除雪】3分の2以内(排雪は年3回まで)【私道の除雪】2分の1以内(排雪は年3回まで)【市道の排雪】10分の3以内▼申込方法 都市建設課に備え付け、または市ホームページからダウンロードした申請書に、契約書(契約期間は、契約日から令和5年3月31日まで)を添えて申し込みして

音江広里交流館 「エフパシオ」の指定管理者

民間事業者などの能力の活用を通して住民サービスの向上と施設の効率的な運営を図るため、市の施設を管理運営する法人またはその他の団体を募集します。▼応募条件 市内に本社など主たる事務所を置き、募集要項に定める申請資格を有する法人またはその他の団体(法人格の有無は問いませんが、個人は指定管理者になることができません)▼指定期間 令和5年4月1日～令和10年3月31日(5年間)▼募集施設 学びと集いの郷音江広里交流館「エフパシオ」(音江町字広里246番地1)▼応募期間・募集要項配布期間 9月29日(木)～10月18日(火)▼募集要項配布場所・応募・問合せ先 生涯学習スポーツ課文化・スポーツ係(☎26-2343)

室内楽の夕べ

市内在住のピアニスト眞保響さんと札幌交響楽団奏者らによる、「コンサートを開きます」。▼日時 9月18日(日) 午後5時開演▼場所 文化交流ホール「み・らい」▼出演 眞保響(ピアノ)、福田善亮(トランペット)、松田次史(トランペット)、島方晴康(ホルン)、山下友輔(トロンボーン)、玉木亮(チューバ)▼曲目 カルメン、ぞっさん組曲、トランペット・ウォランタリーほか ※6重奏、全曲眞保響編曲▼入場料 一般1000円/学生500円 ※当日は各200円増し▼チケット取扱 生きがい文化センター、文化交流ホール「み・らい」、アートホール東洲館ほか▼問合せ先 生涯学習スポーツ課文化・スポーツ係(☎26-2343)

市2条17番17号 健康・子ども課健康推進係(☎26-2609)

「子どもと家庭の悩み相談」
24時間
若見沢市の「光が丘子ども家庭支援センター」では、子どもと家庭の悩みや問題について、子どもや親からの相談に応じています。相談には、市や児童相談所などあらゆる機関がサポートします。秘密は固く守りますので、気軽に相談してください。【子どもの悩み】①友達とうまくいかない②学校が嫌③誰にも分かってもらえない【親の悩み】①子育てに不安、心配がある②子どもの発達で気になることがある③子どもにいい、非行や反抗がある▼相談方法 児童養護施設光が丘学園内「光が丘子ども家庭支援センター」に所するか、電話、電子メールなどで相談してください。電話やFAX、電子メールでの相談は、24時間受け付けます。(☎068-1082) 若見沢市春日町2丁目3番1号/☎0126-22-4486/☎0126-22-4240/電子メール kodomo@karigaoka.or.jp▼問合せ 健康・子ども課子ども家庭係(☎26-2228)

お知らせ

「子どもと家庭の悩み相談」
24時間
若見沢市の「光が丘子ども家庭支援センター」では、子どもと家庭の悩みや問題について、子どもや親からの相談に応じています。相談には、市や児童相談所などあらゆる機関がサポートします。秘密は固く守りますので、気軽に相談してください。【子どもの悩み】①友達とうまくいかない②学校が嫌③誰にも分かってもらえない【親の悩み】①子育てに不安、心配がある②子どもの発達で気になることがある③子どもにいい、非行や反抗がある▼相談方法 児童養護施設光が丘学園内「光が丘子ども家庭支援センター」に所するか、電話、電子メールなどで相談してください。電話やFAX、電子メールでの相談は、24時間受け付けます。(☎068-1082) 若見沢市春日町2丁目3番1号/☎0126-22-4486/☎0126-22-4240/電子メール kodomo@karigaoka.or.jp▼問合せ 健康・子ども課子ども家庭係(☎26-2228)

元デューク・エイセスのトップテナー大須賀ひでさんのコンサートを開催します。▼日時 9月16日(金) 午後7時(午後6時30分開場)▼場所 文化交流ホール「みらい」▼曲目 おさななじみ・アメイジング・グレイスほか▼入場料 一般1000円(当日1300円)／高校生以下500円▼チケット取扱問合先 文化交流ホール「みらい」(☎26・03020)

深川市陸上競技場
ハードルを更新

スポーツ振興センター(Toto・BIG)の助成金を受け、陸上競技場のハードルを安全・軽量なものに更新しました。▼問合先 生涯学習スポーツ課文化・スポーツ係(☎26・2343)



▼深川オープン陸上競技大会(7月31日・陸上競技場)

秋の大掃除期間

9月15日(木)から21日(水)までは「秋の大掃除期間」です。町内会々々で空き缶・空き瓶・ごみなどを掃き、快適な生活環境の確保をお願いします。①家屋の周囲・側溝・屋内などの清掃に努めましょう。②公園・会館の草刈りなどの清掃は町内会々々で行いましょう。③ごみはきちんと分別し、収集日の午前8時までに出しましょう。▼問合先 環境課環境係(☎26・2444)

不法投棄監視・野外焼却防止ウィーク

10月3日(月)から7日(金)までは「不法投棄監視・野外焼却防止ウィーク」です。自然環境や生活環境を保全するためには、ルールを守り適切なごみ処理が重要です。市では、ごみの不法投棄禁止と野外焼却禁止を呼び掛けるとともに、監視パトロールの実施や啓発活動に取り組んでいます。また、不法投棄監視カメラの設置による対策にも努めています。不法投棄や野外焼却を発見した場合は、市へ連絡するなど協力ををお願いします。▼連絡問合先 環境課環境係(☎26・2444)

パークゴルフ場を冬季閉鎖

【桜山パークゴルフ場】▼閉鎖期間 10月1日(土)〜令和5年5月下旬【リバーサイドパークゴルフ場】▼閉鎖期間 11月1日(火)〜令和5年5月上旬【共通事項】積雪や芝生養生のため、閉鎖期間を変更することがあります。▼問合先 生涯学習スポーツ課文化・スポーツ係(☎26・2343)

秋の全国交通安全運動

9月21日(水)から30日(金)まで全国で秋の交通安全運動が展開されます。この時期は秋の行楽シーズンで交通量が増え、日没時刻も早まることから、歩行者や自転車利用者の事故が心配されます。交通ルールとマナーを守り、交通事故に遭わない・起こさないよう心掛けましょう。▼運動の重点 ①子どもや高齢の方をはじめとする歩行者の安全の確保②夕暮れ時と夜間の歩行者事故などの防止や飲酒運転の根絶③自転車の交通ルール順守の徹底④スピードダウンと全席シートベルトの着用▼問合先 総務課自治防災室自治防災係(☎26・2215)

後期高齢者医療制度のお知らせ
～窓口負担割合の見直しと保険証の一斉更新について～

【見直しの背景】
令和4年度以降、団塊の世代が75歳以上となり始めることから、医療費の増大が見込まれています。後期高齢者の医療費のうち、窓口負担を除いて約4割は現役世代(子や孫などの世代)が負担(支援金)しており、今回の窓口負担割合の見直しは、現役世代の負担を抑え、国民皆保険を未来につないでいくためのものです。

- ◆窓口負担割合の見直し
- 一定以上の所得がある方で、次の全てに該当する方は令和4年10月1日から医療費の窓口負担割合が2割になります。
- ・住民税が課税されている世帯で、3割負担(現役並み所得者)ではない方
 - ・同一世帯に住民税の課税所得が28万円以上の被保険者がいる方
 - ・年金収入を含む合計所得金額が次に該当する方
 - ①被保険者が1人の世帯の場合、200万円以上
 - ②被保険者が2人以上の世帯の場合、合計320万円以上

- ◆保険証が新しくなります(黄色→橙色)
- 現在使用中の黄色の保険証は、有効期限が令和4年9月30日までです。9月中旬に橙色の新しい保険証を郵送しますので、10月以降は橙色の保険証を使用してください。
- 10月以降も窓口負担割合が引き続き1割または3割の方も、保険証が新しくなります。
- ・新しい保険証の有効期限は、令和5年7月31日までです。
 - ・保険証を紛失したときや、汚れたときは再交付しますので、市民課医療年金係まで申し出てください。
- ※現在使用中の減額認定証(限度額適用・標準負担額減額認定証)と、限度証(限度額適用認定証)の有効期限は令和5年7月31日までです。今回新たに郵送はしませんので、注意してください。



- ◆窓口負担割合が2割となる方には負担を抑える配慮措置があります
- 令和4年10月1日の施行後から3年間(令和7年9月診療分まで)は、2割負担となる方の窓口負担割合の引き上げに伴い、1カ月の外来医療の負担増加額を3,000円まで抑制します(入院の医療費は対象外)。
- 配慮措置の適用となる方は、事前に高額療養費の支給口座として登録されている口座へ払い戻します。
- 【配慮措置が適用される場合の計算方法】**
- | | | |
|------|-----------|---------|
| 変更前 | 窓口負担割合1割① | 5,000円 |
| 変更後 | 窓口負担割合2割② | 10,000円 |
| 負担増 | ②-①=③ | 5,000円 |
| 上限額 | 窓口負担増の上限④ | 3,000円 |
| 払い戻し | ③-④ | 2,000円 |
- ④ 1カ月の医療費全体額が50,000円の場合 1カ月5,000円の負担増を3,000円に抑制するため差額を払い戻します。

- ◆2割負担となる方で高額療養費の口座が登録されていない方へ
- 2割負担となる方で高額療養費の口座が登録されていない方には、法律の施行時期に申請書を郵送します。申請書が届いたら記載内容に沿って、口座の登録をしてください。

問合先 北海道後期高齢者医療広域連合(☎011-290-5601)
市民課医療年金係(☎26-2133)

ごみ出しのルールを守りましょう

- ごみ出しのルールが守られないと収集できなかったごみが残ってしまい、ごみボックスの利用者や管理者などの迷惑になります。ごみ処理ガイド、ごみ収集カレンダーを再確認し、ルールを守ってごみを出してください。
- ❖必ず、有料指定ごみ袋を使用してください。
有料指定ごみ袋に入っていない燃やせるごみ・燃やせないごみ・生ごみは収集しません。なお、ごみ袋に入らないものやおおむね5キログラム以上のごみは、北空知衛生センターへ直接搬入するか環境課へ申し込みの上、粗大ごみとして出してください。
- ❖収集日・排出時間(朝8時まで)を守り、ごみを出してください。
収集日以外に出されたごみは収集しません。また、朝8時までにごみを出してください。収集後にごみを出すと次の収集日まで収集しないため、利用者の迷惑となり、収集作業の妨げにもなります。
- ❖空き缶・空き瓶は、ネットやコンテナの回収容器に必ず入れてください。
回収容器に入っていない空き缶・空き瓶は収集しません。空き瓶は、無色・茶色・その他の色に分けてコンテナに入れてください。
- ❖ペットボトルと白色トレーは、中身が見える透明か半透明のポリ袋などに別々に入れてください。汚れたりカビの生えたものは、燃やせるごみ袋に入れてください。
納豆や底が深いカップ麺などの容器、絵柄・色付きのトレー、粉々になった白色トレーや発泡スチロールは燃やせるごみ袋に入れてください。
- ❖ペットボトルはキャップ・ラベルを外し、中をすすいでください。
- ❖空き缶やペットボトルはつぶさないでください。
つぶした場合、空き缶は燃やせないごみ袋に、ペットボトルは燃やせるごみ袋に入れてください。
- ❖花火・マッチは水で湿らせてから、燃やせるごみ袋に入れてください。

- ❖使用済み食用油は処理方法によって出し方が変わります。
・ペットボトルなどの容器に入れた場合…生ごみ袋に食用油の入った容器のみを入れてください。
・凝固剤などで固めた場合…ほかの生ごみと一緒に生ごみ袋に入れてください。
・布などに吸収させた場合…燃やせるごみ袋に入れてください。
- ❖収集できないごみには警告シールを貼ります。
ルールが守られずに出されたごみは、黄色の警告シールを貼り、収集しません。自身が出したごみに警告シールが貼られていた場合は、回収してチェックのついた項目の指示に従いごみを出し直してください。(例「収集日を守って出してください」「正しく分別してください」など)

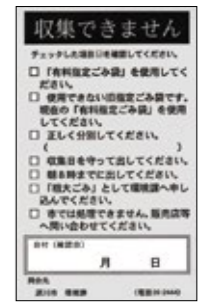

カセットボンベなどは、必ず使い切ってから燃やせないごみ袋に入れてください。

近年、カセットボンベやスプレー缶、ライターなどに残っていたガスが原因と考えられるごみ収集車の火災が多く発生しています。中身が残っているときは、火の気がなく風通しの良い屋外でガス抜きを行ってください。器具の破損でガス抜きができないなどの理由があるときは、環境課へ相談してください。

問合先 環境課環境係(☎26-2444)

2022 オータムリサイクルフェア

◆日時 10月2日(日) 午前9時～正午
◆場所 市役所前

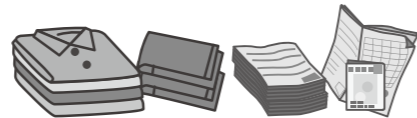

▼無料回収の範囲

区分	回収できるもの	回収できないもの*	注意事項
古着の回収	再利用が可能な洋服全般	布団、タオル、毛布、座布団、和服、下着、雑貨類、端布などの小さいもの、汚れているもの、濡れているもの	洗濯した上で持参してください。(洗濯のビニール袋やタグなどははずしてください。)
シュレッダー車による古紙の回収	年賀状、クレジット会社の請求書、手紙、領収書など	写真、カーボン紙が付いているもの、感圧紙、感熱紙、金属が付いているもの、透明フィルムが付いているもの、ビニール表紙が付いているものなど	ひもやクリップなどは外して持参してください。

*上記のほかにも品物によっては回収できない場合があります。

※ビニール袋や紙袋などの入れ物、回収できない品物は持ち帰りになります。小型家電製品の回収やフリーマーケットは行いません。来場時に氏名・連絡先の記入をお願いします。

問合せ先 市環境衛生協会事務局(環境課内) ☎26-2444

技能検定試験
▼実施職種 配管、鉄筋施工、建築大工など▼受験資格 1級：7年以上または2級取得後2年以上の実務経験を有する方／単一等級：3年以上の実務経験を有する方／2級：2年以上の実務経験を有する方、または3級取得者／3級：検定職種に従事

技能検定試験

▼問合せ先 消防署予防課予防係 ☎26-2814 / 26-2206
219 / 電メー ル f199yo-yoko@z3.plala.or.jp

講座

ウェストスリムセミナー

保健師と管理栄養士が、生活習慣病の基礎知識や減量のポイントなどを調理実習や実技を交えて話します。▼日時 10月21日(金) 午前10時～午後2時(午前9時45分受付開始)▼場所 健康福祉センター「三・アイ」▼対象 ①特定健診や職場健診などで、生活改善の必要があると判定された市民②メタボリック症候群や高血圧の予防に関心のある市民▼定員 7人(先着順)▼内容 講話・調理実習「食欲の秋! たくさん食べても

ヘルシーファミリー教室

自分や家族の生活習慣、食生活を振り返り、健康について考えてみませんか。▼日時 10月7日(金) 午前9時30分～正午(午前9時15分受付開始)▼場所 健康福祉センター「三・アイ」▼対象 未就学児を育児する保護者▼定員 10人(先着順)▼内容 講話とお菓子づくり見学▼受講料 200円(材料費)▼申込期限 9月30日(金)まで▼その他 託児を行いますので、利用する方は申し出てください。▼申込・問合せ先 健康子ども課健康推進係 ☎26-26009

甲種防火管理新規講習

▼日時 10月6日(木)～7日(金) 午前9時～午後4時(2日目は午後2時まで) ※両日とも受け付けは午前8時55分まで▼場所 消防総合庁舎▼対象 原則として深川地区消防組合の構成市町管内(本市・妹背牛町・秩父別町・北竜町・沼田町)の事業所に勤務する方▼受講料 3500円(当日受付で納入してください)▼定員 35人(先着順)▼申込方法 消防署予防課に備え付け、または市ホームページからダウンロードした申込書に必要事項を記入し、持参・FAX・電子メールのいずれかで提出してください。▼申込期間 9月6日(木)～21日(水)▼申込・問合せ先 消防署予防課予防係 ☎26-2814 / 26-2206
219 / 電メー ル f199yo-yoko@z3.plala.or.jp

大丈夫!〜簡単ヘルシーメニュー〜

運動実技「食欲の秋!」より10分体を動かそう!▼受講料 500円(調理実習費)▼持ち物 エプロン、筆記用具▼申込期限 10月14日(金)まで▼申込・問合せ先 健康子ども課健康推進係 ☎26-26009

旭川地方裁判所

札幌(1)・函館(1)・旭川(1)・室蘭(1)・帯広(1)・北見(1)・苫小牧(1)・釧路(1) ※数字は施設数

配偶者からの暴力(DV)に悩んでいませんか

市では配偶者からの暴力に関する相談窓口を健康・子ども課子ども家庭係に設置しています。たとえ相手が、夫や妻などの身近な関係であっても、暴力は許されません。内容の緊急性により、次のような相談・連携体制をとっています。秘密は固く守りますので、気軽に相談してください。

相談・問合せ先
健康・子ども課子ども家庭係
(☎26-2237)

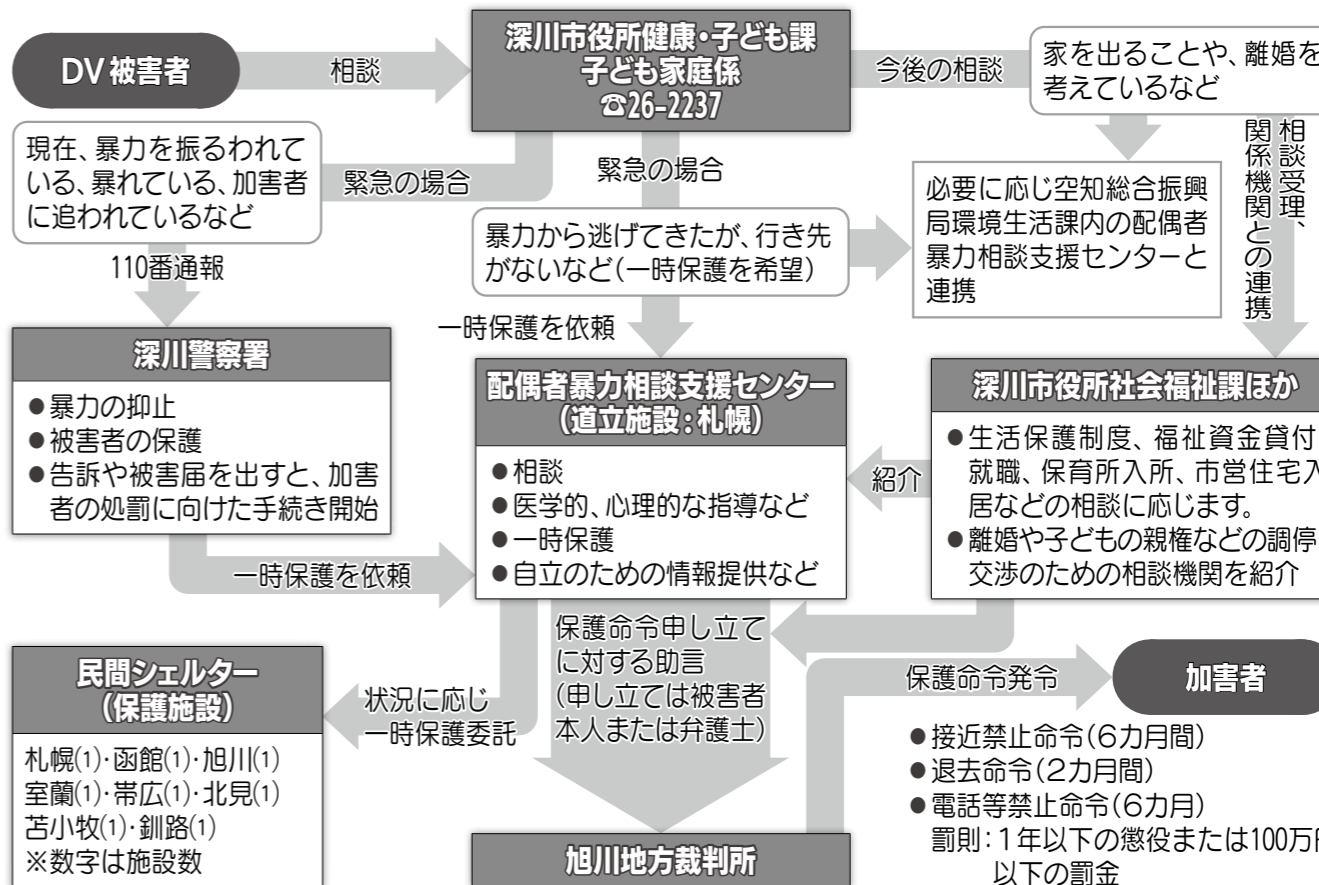

危険物取扱者試験

危険物取扱者保安講習会

▼試験日 11月13日(日)▼種類・試験地 甲種・乙種(第1～6類)・丙種:札幌市ほか▼試験手数料 甲種:6000円/乙種:4000円/丙種:3700円▼受付期間 電子申請 10月4日(火)～11日(火) / 書面申請 10月7日(金)～14日(金)▼受験願書提出先 ☎0600-86003 札幌市中央区北5条西6丁目2-2 札幌センタービル12階 一般財団法人消防試験研究センター北海道支部 ☎011-20555371▼その他 受験願書は、消防署予防課にあります。また、電子申請の場合は一般財団法人消防試験研究センターのホームページ(ⒽⒽ⒫://www.shoubou-siken.or.jp)から申し込みしてください。▼問合せ先 消防署予防課予防係 ☎26-2814

▼期日・場所 一般:10月3日(月)4日(火)札幌市 / 給油取扱所:10月3日(月)札幌市▼対象 ①現在危険物取扱作業に従事している危険物取扱者で、令和2年3月31日以前に免状の交付(保安講習を受けた方)②危険物取扱作業に従事していたが、その後、従事することとなった方(従事することとなった日から1年以内を受講)③前記②に該当する方で、過去2年以内に免状の交付または講習を受けた方(免状交付日または講習日以後における最初の4月1日から3年以内を受講)▼受講料 4700円▼申込期限 受講希望日の10日前まで▼申込書提出先 ☎0600-0004 札幌市中央区北4条西6丁目1番地 毎日札幌会館9階 一般財団法人北海道危険物安全協会連合会 ☎011-20555088▼その他 受講申請書は、消防署予防課にあります。また、講習科目は同連合会ホームページ(ⒽⒽ⒫://www.hokiren.jp)に掲載されています。▼問合せ先 消防署予防課予防係 ☎26-2814

▼日時 9月30日(金) 午後6時15分～8時(午後6時受付開始)

▼場所 総合体育館▼対象 20歳以上65歳未満の市民▼定員 30人(先着順)▼内容 音楽に合わせて楽しく体を動かします。

▼講師 健康運動指導士 福岡 永吉子さん▼参加料 無料▼持ち物 飲み物、タオル、ヨガマット(持っている方)など▼申込期限 9月22日(木)まで▼その他 動きやすい服装で参加してください。託児を行いますので、利用する方は申し出てください。▼申込・問合先 健康・子ども課健康推進係 (☎226・22006)

ガーデニングについての知識を学ぶ、花いっぱい講習会を開催します。秋から楽しめる花の寄せ植えについて分かりやすく説明します。▼日時 10月9日(日) 午後1時30分(1時間程度)

▼場所 中央公民館▼対象 市民▼定員 25人(先着順)▼講師 北海道フラワーマスター 楳子さん▼受講料 2000円▼持ち物 筆記用具・おしぼり・植木鉢(持参可能な方)▼申込期限 9月20日(火)まで▼申込問合先 深川市を緑にする会事務局(都市建設課内) ☎226・2304

▼日時 9月15日(木) 午後6時～7時30分▼場所 経済センター▼対象 市民▼定員 70人(先着順)▼演題 「心に効くカラセラービ〜心に彩を〜」▼講師 カラセラービスト 山岸ひとみさん▼受講料 無料▼申込期限 9月12日(月)まで▼申込問合先 健康・子ども課健康推進係 (☎226・22006)

▼日時 9月27日(火) 午前10時(2時間程度)▼場所 はやし果樹園(音江町字内園 国道12号沿い)▼定員 20人(先着順)▼内容 プルーニングの楽しみながら、プルーニングの品種紹介や育て方を説明します。▼講師 空知農業改良普及センター北空知支所職員▼受講料 700円▼申込期限 9月22日(木)まで▼申込問合先 市果樹協会事務局 (農政課内) ☎226・22105

▼日程 左表のとおり▼場所 マルチメディアセンター▼対象 市民または市内の事業所に勤務する方▼申込受付時間 午後1時～8時(日曜日、第4土曜日、祝日を除く)▼その他 ①掲載講座のほかにも、設定人数以上の事前申し込みで随時対応講座を開催します。職場の仲間や友達と誘って申し込み込みしてください。②持ち物、使用ソフト、講座内容など詳しくは問い合わせください。③教材費

▼パソコン教室日程(定員 12人/先着順)

講座名	日時	教材費
パソコン基礎講座	10/3(月) 14:00~15:30	500円
Excel基礎講座	10/3(月) 18:00~19:30	-
Wordステップ1	10/5(水) 14:00~15:30	500円
Wordマスター	10/5(水) 18:00~19:30	-
Wordステップ2	10/7(金) 14:00~15:30	500円
Wordデザイン講座	10/12(水) 14:00~15:30	500円
Excelステップ1	10/17(月) 14:00~15:30	500円
Excelマスター	10/17(月) 18:00~19:30	-
Excelステップ2	10/19(水) 14:00~15:30	500円
①スマホ・タブレットでコミュニケーション	10/21(金) 14:00~15:30	500円
インターネット活用講座	10/24(月) 14:00~15:30	500円
②iPad基礎講座	10/26(水) 14:00~15:30	500円
③iPadマスター講座	10/28(金) 14:00~15:30	-

①1 無料通信アプリLINE(ライン)を使用できる機器(iPad、スマートフォンなど)を持っている方は持参してください。
②2 アップル社製iPadの講座です。iPadを持っている方は持参してください。
※ iPadの貸し出しを希望する場合は申し込みが必要です。

はテキスト、実習用CDなどの費用です。④パソコン教室の開催時間や内容などの要望があれば連絡してください。▼申込問合先 マルチメディアセンター(☎226・2300/☎226・2151/電子メール multi@fukanavi.com) ※不在の場合は総務課デジタル推進室デジタル推進係(☎226・2711)へ電話してください。また、ホームページ(https://mypage.fukanavi.com/itkoushu/)から申し込みや内容確認ができます。

～デジタル活用支援推進事業～ スマホセミナー

これからスマートフォンを使い始めたい方や、スマートフォンを持っていても使い方がよくわからない方を対象としたスマートフォンの操作を学ぶセミナーを開催します。

- ◆日程 下表のとおり
- ◆場所 一己公民館
- ◆対象 市民
- ◆定員 1講座8人まで(先着順)
- ◆講師 ソフトバンク深川
- ◆受講料 無料
- ◆申込開始 9月12日(月)(受付時間:午前10時～午後7時)

- ◆申込先 ソフトバンク深川(☎23-0525)へ電話で申し込みしてください。
- ◆持ち物 スマートフォン、筆記用具
- ◆その他 貸出用のスマートフォンもありますので、スマートフォンをお持ちでなくても、参加ができます。※台数に限りがあります。



▼スマホセミナー日程(各回1時間)

講座名	9/20(火)	9/27(火)	10/11(火)	10/18(火)	10/25(火)	11/8(火)	11/15(火)	11/22(火)	12/6(火)	12/13(火)
電源の入れ方、各ボタンの操作方法	10:00		10:00			10:00				
電話のかけ方、カメラの使い方	11:30		11:30			11:30				
様々な機能(アプリ)の追加方法		10:00		10:00	10:00		10:00	10:00	10:00	10:00
インターネットの便利で安全な使い方	13:30		13:30		11:30	13:30		11:30		
メールの紹介と使い方						15:00			11:30	
地図やナビ機能の使い方		11:30		11:30			11:30		13:30	
LINEの使い方		13:30		13:30	13:30		13:30	13:30	15:00	11:30
マイナンバーカードの申請	15:00	15:00								
マイナポータルを活用				15:00						13:30
マイナポイントの予約・申込			15:00				15:00			15:00
新型コロナワクチン接種証明書					15:00			15:00		

問合先 総務課デジタル推進室デジタル推進係(☎26-2711)

市民皆スポーツ事業

第16回 スポーツ・レクリエーションフェスタ

☆日時 10月10日(月)
☆場所 総合体育館

- ☆参加料 200円(未就学児は無料)
- ☆定員 300人(先着順)※全種目合わせた人数です。
- ☆対象 市民(市内の事業所・学校に通勤・通学している方を含む。)
- ☆その他 当日参加はできませんので、必ず事前に申し込みしてください。

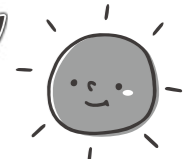

第43回完歩を目指すカキ歩き

- ☆時間 午前8時30分受付開始
午前9時開会式
午前9時15分スタート(小雨決行)
- ☆コース 5km・10kmの2コース
※10kmコースは、音江頭首工を渡る新コース

体育館イベント

- ☆時間 午前10時～午後1時
※バザーは午前11時～午後1時30分
- ☆内容 【レクリエーションイベント】
1.キック・スナイパー
2.めざせ野球大谷君
3.めざせバスケット八村君
4.パットパットパークゴルフ
5.卓球ゲーム「やってチョレイ」
6.射的でパン
7.スイカ割り
8.えい!いあい斬り
- 【その他のイベント】
1.健康測定
2.弓道体験会
3.スタンプラリー
4.バザー(軽食販売)

JAきたぞらち協賛深川の恵み争奪 第9回「玉入れ大会」

- ☆時間 正午～午後2時
- ☆定員 1チーム男女問わず5人で24チーム(先着順)
- ☆種目 小学生の部、一般の部(中学生以上)
- ☆申込方法 10月6日(木)までに総合体育館に備え付けの用紙に記入し申し込みして下さい。
- ☆競技方法 全日本玉入れ協会公式ルールに準拠し、100個のボールをバスケットに入れ終えるまでの時間を競います。

大抽選会
スポーツ・レクリエーションフェスタに参加した方はどなたでも参加できます。
☆時間 午後2時～2時45分

☆申込・問合先 総合体育館(☎22-1144)☆

ご存じですか？ 成年後見制度と日常生活自立支援事業

こんなことはありませんか？

- 通帳の紛失や、お金の支払いを忘れるなど、金銭の管理が自分でできない。
- 訪問販売や電話営業などで健康食品や布団など必要のないものを買わされてしまう。
- 福祉サービスを利用したいが、契約などの手続きが自分でできない。
- 障がいのある子どもがいて、金銭の管理や将来のことが心配。 など

☞このような悩みのある方を支援するために「成年後見制度」と「日常生活自立支援事業」があります。



成年後見制度と日常生活自立支援事業

	成年後見制度	日常生活自立支援事業
対象	認知症や知的障がい、精神障がいなどで判断能力が十分でない方	在宅で生活している高齢の方や障がいにより、日常生活の判断に不安のある方
支援者	成年後見人、保佐人、補助人	自立生活支援専門員
支援内容	生活・医療・介護・福祉にかかわる公的な手続きや財産管理にかかわる法的な支援など	日常生活を送るうえでの相談や書類手続き、金銭管理や大切な書類の保管など
利用方法	<p>①申し立て 診断書、申立書などの必要な書類を準備し、家庭裁判所に申し立てをします。 ※申し立てには、手数料と印紙代などで1万円程度の費用(事案などにより変動あり)が必要です。</p> <p>②調査・審理 家庭裁判所の調査官が本人や後見人などの候補者の方から話を聞き、審査が行われます。</p> <p>③後見開始 後見人などは家庭裁判所が選任します。後見人が決定すると制度が開始します。</p>	<p>①申し込み 深川市社会福祉協議会に申請(相談)します。(相談は無料です。) ※北海道社会福祉協議会・北海道地域福祉生活支援センターが実施している事業です。</p> <p>②相談・調査 調査員が本人の話を聞き、生活状況や希望する援助内容を確認し、本人の判断能力を判定します。</p> <p>③支援開始 自立生活支援専門員が本人と生活支援計画を立て、契約を結び支援が開始します。</p>
利用料金	後見人などに支払う報酬は、本人の支払い能力に応じて家庭裁判所が決定します。	1回(1時間程度)1,200円+生活支援員の交通費(実費) ※生活保護受給者は無料

相談・問合先

- ①深川市社会福祉協議会 総合福祉センター・ボランティア室
毎週金曜日 午前10時～正午 ☎22-6622(左記以外の曜日、時間帯は☎26-2411)
- ②深川市地域包括支援センター(高齢者支援課地域包括支援係 ☎26-2606)

バス整備員正社員募集

地元深川市で働いてみませんか？

- 内容/バス整備員
- 資格/ガソリン又はジーゼル整備士資格保有者※
- 時間/実働7時間47分
- 休日/年間103日
- 給与/188,000～285,000円(手当含)



※二級以上の整備士資格保有者優遇
二級整備士資格取得の費用を全額当社で負担します。(三級資格保有の方のみ)

応募 電話連絡の上、写真付履歴書をご郵送下さい。

中央バスグループ 空知中央バス(株)
滝川市新町3丁目2-1
☎0125-24-8855(担当/佐々木・中井)



中継

拓殖大学北海道短期大学 地域振興奨学生募集

拓殖大学北海道短期大学では、市近隣高等学校(4校)在校生および市内在住者の血族を対象とした地域振興特別奨学生を募集します。奨学生として合格した方は原則2年間、学費(入学金・諸費を除く)を全額免除します。▼試験日 11月12日(土)▼場所 拓殖大学北海道短期大学▼対象 市近隣高等学校(深川西高等学校、深川東高等学校、幌加内高等学校、クラーク記念国際高等学校本校および旭川キヤ

タオルで作る お手続き講習会

▼日時 10月19日(水) 午前9時～午後3時▼場所 中央公民館▼定員 20人(先着順)▼内容 タオルでお手続きを作ります。▼講師 市技能協会 円山淳子さん、新井道子さん▼受講料 500円(材料費など)▼持ち物 裁縫道具、筆記用具、昼食▼申込期限 9月30日(金)まで▼申込・問合先 市技能協会事務局(商工労働課内) ☎0125-22704

ンパス通学生)在校生および市内在住者の子や孫、兄弟姉妹▼募集人員 20人▼願書受付期間 10月31日(月)～11月4日(金)▼その他 資料請求など詳しくは問い合わせください。▼問合先 拓殖大学北海道短期大学入試係 ☎0125-4111

児童福祉週間標語の 募集(こども)

国は「こどもの日」から1週間(9月5日～11日)を児童福祉週間と定め、児童福祉の理念の普及や啓発のための各種行事を行っています。令和5年度の児童福祉週間に向けて、その象徴となる標語を募集します。詳しくは、公益財団法人児童育成協会のホームページ(<https://www.kodomono-shiro.or.jp/jiyokoyougou>)をご覧ください。▼募集内容 元気で頑張る子どもたちを応援する標語や子どもたちからの未来に向けたメッセージとなる標語▼応募期限 9月30日(金)まで▼主催 厚生労働省、社会福祉法人全国社会福祉協議会、公益財団法人児童育成協会▼応募 問合先 公益財団法人児童育成協会標語募集係 ☎03-5357-1174

北海道障害者職業能力 開発校入校生募集

北海道障害者職業能力開発校は、就労に必要な知識や技能を習得し自立を目指す、求職中の障がい者を対象とした職業訓練施設です。令和5年度の入校生を募集しますので、詳しくは本校または最寄りの公共職業安定所(ハローワーク)に問い合わせください。▼応募科目 総合ビジネス科 建築デザイン科、プログラム設計科、CAD機械科、総合実務科▼応募期間 10月3日(月)～21日(金)▼選考試験日 11月7日(月)▼応募・問合先 北海道障害者職業能力開発校 ☎0125-522774

法定相続情報証明制度の 活用を

法定相続情報証明制度とは、法務局に申出書、戸籍書類、法定相続情報一覧図(相続関係を一望にした図)を提出することで、登記官が法定相続人に該当する方を特定し、証明書として法定相続情報一覧図の写しを交付する制度です。亡くなった方の相続登記や預金払い戻しなどの手続きの際に、交付された認証文付きの法定相続情報一覧図を利用することで、必要な戸籍書類の提出を省略することができます。詳しく

くは問い合わせください。▼問合先 旭川地方公務局登記部 ☎0106-638114(9)

自衛官候補生を募集

▼資格 日本国籍を有し、採用予定月の1日現在で18歳以上33歳未満の方▼第1次試験日 10月16日(日)・17日(月) ※いずれか1日▼試験会場 陸上自衛隊旭川駐屯地(旭川市春光町)▼応募期限 10月11日(火)まで▼応募・問合先 自衛隊旭川地方協力本部(南地区隊) ☎0106-550100

道営住宅入居者を募集

▼入居資格 次の全てに該当する方①入居者全員の月額所得が15万8000円(所得税法上の所得額から扶養親族などを控除した額)以下の方障がいのある方などの場合や子育て世帯向け住宅の場合は21万4000円以下の方②暴力団員ではない方▼募集住宅 下表のとおり ※①家賃は収入区分に応じて決定②初回の支払いは敷金(家賃2カ月分)▼入居時期 12月1日(木)(予定)▼入居受け付け 10月10日(日)～10月16日(土) 午前10時30分～午後4時30分

▼募集住宅

団地名	規格	階数	募集戸数	募集区分	家賃	団地所在地区	駐車場料金
緑町中央	2LDK	3階建ての1階	1戸	一般	19,500円～64,000円	深川地区	3,060円
緑町中央	3LDK	3階建ての2・3階	2戸	一般	22,700円～72,700円	深川地区	3,060円
であえ～る北光中央	2LDK	5階建ての1・3・4・5階	7戸	子育て世帯	19,000円～73,700円	一已地区	3,060円
であえ～る北光中央	2LDK	5階建ての2・3・4・5階	4戸	一般	19,000円～76,300円	一已地区	3,060円

※であえ～る北光中央団地には、エレベーターがあります。

「場所」経済センター(必要なもの)印鑑、世帯全員の収入を証明するもの(源泉徴収票など)、障害者手帳(交付を受けている方)▼入居者の決定 10月11日(火)に抽選会を行い、入居者を決定します。▼問合先 エムエムエスマンションマネージメントサービス(株)空知事業所 ☎0125-263071