

心ががわ



今月の表紙

わかば認定こども園おもつき
(12月6日・わかば認定こども園)

法被姿の園児たちは、みんなで楽しそうに歌いながら大きな杵(きね)を握りしめ、元気いっぱいにおもちをついていました。

目次 ————— CONTENTS —————

- 02 市長年頭あいさつ
- 04 FOCUSまちの話題
- 06 複合施設の実施設計がまとまりました!
- 08 みんなの広場、市役所からのお知らせ

- 13 おでかけ情報
- 21 ふれあい!親子広場
- 22 当番医、各種相談
- 23 ひとこと、ご厚志
- 24 Photoレポ

ふかがわ



市長年頭あいさつ

明けましておめでとうございます。
市民のみなさんにおかれましては、輝かしい新春をお迎えのこととお喜び申し上げます。

昨年を振り返りますと、元日に能登半島地震が発生し、不安を感じる年の始まりとなりました。被災された皆さまにあらためてお見舞いを申し上げますとともに、一日も早い復興を心からお祈り申し上げます。本市でも7月の大雨により、雨竜川が2年連続で氾濫し、河川や道路のほか、本市の基幹産業である農業にも被害が生じたところであり、国内作付2位を誇るソバにおいては、猛暑の影響により収量が平年を下回ったほか、牛肉価格の低迷や飼料価格高騰など、農業を取り巻く環境は大変厳しい状況となりました。その一方で水稲は、収量、品質ともに良好で、その他の野菜・花き・果樹などの農作物も総じて前年より良好な年となり、あらためて関係者のみなさんの努力に、敬意を表し心から感謝申し上げる次第であります。

平成31年から始まった庁舎建設事業は、一昨年の10月から新庁舎での行政サービスが始まっており、旧庁舎等の解体のほか、公用車庫や駐車場、前庭の整備を行い、本年ようやく事業が完了する予定です。今後とも新しい庁舎にふさわしい質の高い行政運営に取り組み、全職員でさらなる市民サービスの向上に努めてまいります。

さて、昨年の新たな取り組みとしては、こどもまんなか社会の実現に向けて、子どもや若者の健やかな成長を地域社会全体で後押しするため「こどもまんなか応援サポーター宣言」を行い、現在は、若手職員が中心となって子どもたちの意見も取り入れながら、子育て応援プロジェクトの柱となる「子ども子育て条例(仮称)」の制定に取り組んでいるほか、少子化対策の強化として、高校生までの医療費の無償化や出産サポート「安心ハイヤー」事業の無償化、学校給食費や保育所等副食費の一部無償化に加え、妊娠・出産応援交付金事業(クーポン)を継続するなど、全国的に見てもトップクラスの支援で子育て世帯に寄り添った施策の充実に努めているところであり、子どもは地域の「宝」として社会全体で見守り育ていくことをみなさんと共有していきたいと思っております。

また、温室効果ガスの排出量削減を目的とした市地球温暖化対策実行計画(事務事業編)を策定し、本市に100以上ある公共施設のうち61施設の照明のLED化を進めているほか、庁内の会議等では紙の使用を減らし、デジタルデータや電子媒体を活用しながらペーパーレス化を図るなど、令和5年に宣言した「ゼロカーボンシテイふかがわ」の実現に向けて、地球温暖化対策の推進に努めているところです。

さらに、「まなぶ」「ふれあう」「つながる」まちの交流拠点」をコンセプトとした複合施設建設事業は、昨年、実施設計書を策定し、令和8年度中の利用開始に向けて、いよいよ本年春から建設工事に着手する予定です。まちのにぎわいや、ひとの交わりなどについての「意見もいただきながら、市民のみなさんにとって利便性が高く、まちなかの賑わい創出が図られる施設となるよう整備を進めてまいります。

このほか、ふるさと納税では、これまで以上に多くのご寄附を全国各地からお寄せいただいているところであり、まずは日本一おいしい深川のお米(個人&多くの知人の感想です)を味わっていただき、本市の知名度アップを図るとともに、深川産農畜産物を活かした返礼品も堪能していただくことで、本市のファンを増やしていきたいと考えています。

人口減少や少子高齢化、物価高騰や長引く景気の低迷など、依然として厳しくさまざまな課題に直面しておりますが、みんなで支え合い助け合える居心地の良い「人にやさしいまち」の実現に向けて邁進してまいりますので、引き続きご支援とご協力をお願いいたします。

結びに、今年一年が市民のみなさんにとって、明るく幸多き年となりますことをご祈念申し上げます、新年のごあいさついたします。

深川市長 田中昌幸

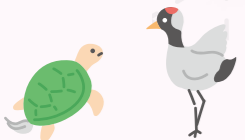
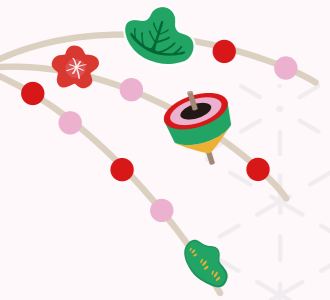

FOCUS まちの話題

※広報紙に掲載した写真は、本人や家族などに無料で差し上げます。希望される方は、秘書課秘書広報係(☎26-2216)までご連絡ください。

市では、欲しい情報を選択して受け取ったり、知りたい情報をチャット形式で調べることができる「**深川市公式LINE**」を開設しました。ぜひ友だち登録をお願いします。【QRコードは右記】



市ホームページ「発信!まちのできごと」では、市内で開催されたイベントや季節ごとの風景などを紹介しています。広報紙では紹介しきれない記事や写真も掲載していますので、ぜひご覧ください。【QRコードは右記】



12/12 令和6年度市文化賞・スポーツ賞表彰式 市役所



市文化賞・スポーツ賞の表彰式を12月12日に市役所で行いました。式では、菊入三恵さん、故手島トモ子さんに文化功労賞を、渋谷佐登土さん、菅原明義さん、山本久司さんにスポーツ功労賞を授与しました。また、河合美詩さん、深川中学校吹奏楽部、深川西高等学校吹奏楽部に文化奨励賞を、生川由依さん、鹿島小鉄さん、深川ヤングスターズ野球スポーツ少年団、深川JB(ジュニアボーイズ)、北空知深川リトルシニア球団にスポーツ奨励賞を贈り、その功績をたたえました。

努力の積み重ねに敬意を込めて

11/17 深川市長×市職員×中高生タウンミーティング 市役所



11月17日、子ども・子育て条例(仮称)の制定に向けた、深川市長×市職員×中高生タウンミーティングを市役所で開催しました。初めに市から同ミーティングの趣旨などを説明した後、「深川つてこんなまち」や「深川をこんなまちにしたい」をテーマにグループワークを行いました。参加者は、10年後の子どもたちがワクワク・楽しく暮らせる深川を想像しながら、公共交通や教育環境のあり方、地産地消の取り組み、世代を超えて交流できる場の必要性などについて多彩な意見を交わしていました。

自分たちの思いを形に豊かな未来を創る



12/11 北海道統計功労者 知事感謝状伝達式

12月11日、長年にわたり行政運営の基礎資料となる各種統計調査に尽力した、市統計調査員の竹内薫さんが北海道社会貢献賞(統計功労者)を受賞し、田中市長が市役所で統計功労者北海道知事感謝状を伝達しました。



11/22 協定締結式

市とコスモヘルズ株式会社は、健康づくりや予防医療などの分野で連携・協働することにより、市民の健康増進および市民サービスの向上に寄与することを目的とした「市民の健康づくりに係る包括連携協定書」を11月22日に締結しました。



11/23 わくわくインターナショナルデー

11月23日、深川国際交流協会がわくわくインターナショナルデーを経済センターで開催しました。参加者たちは、ALT(外国語指導助手)によるスピーチや英語を使った3択クイズなどのゲームに挑戦しながら異国の文化について理解を深めていました。



11/17 2024 まなびピアふかがわ

まなびピアふかがわを中央公民館で開催し、クマの生態に関する講話のほか、多度志小学校の児童による「多度志の未来」について学習発表を行いました。また、しめ縄リースづくりや熱波師体験の体験学習を用意し、参加者は学ぶことの楽しさを実感していました。



11/21 優良事業所表彰 勤労青少年表彰

11月21日、良好な職場環境づくりに取り組んでいる株式会社笠松自動車整備工場に市優良事業所表彰状を、深川油脂工業株式会社の池田一貴さん、株式会社樋口組の福岡ころさんの2人に市勤労青少年表彰状を田中市長がそれぞれ贈りました。



12/4 野球全国大会出場

12月7日から広島県で開催される「第10回全日本小学生野球選手権広島大会」に出場する北空知選抜の選手たちが市役所を訪れ、選手代表の菊池蒼空さんが「ゲームセットの瞬間まで最高の笑顔でプレーしてきます」と田中市長に大会への抱負を語りました。



11/29 ざだん集会パート2 inあけぼの

お互い様の暮らしを考える機会として、ざだん集会inあけぼのを11月29日に開催しました。この日は、前回の集会結果を踏まえて実施した、買い物ツアーの報告を行ったほか、参加者が7つのグループに分かれ「5年後のあけぼの」をテーマに語り合いました。



11/24 花いっぱい講習会

花いっぱい講習会を一已公民館で開催し、グリーンコーディネーター・樹木医の黒崎曉子さんが、森林が人間の暮らしにもたらす効果などについて講話をしたほか、クリスマスオーナメントの製作を行い、参加した市民らは緑化についての知識を深めていました。

平面計画

※基本設計時から部屋などの名称を変更しています。

1F まんなかりビングやキッズスペースなど、幅広い世代が気軽に利用でき、くつろげる空間を配置します。



机や椅子を配置するほか、図書コーナーを設けるなど誰でも気軽に利用できる空間とします。



絵本や遊具を備えた子どもたちが安心して遊べる空間とし、北側に親子で飲食ができるスペースを設けます。

3 カフェ

利用者が気軽に軽飲食が楽しめるカフェを計画します。日替わりなどでさまざまな店舗が運営する「シェアカフェ」の形態を検討しています。

複合施設の実施設設計書が まとまりました！



▼問合せ先
複合施設整備推進室
整備推進係
(庁舎2階30番窓口/
☎26・2240)

※外観は現段階でのイメージです。

2F 多目的ホールを中心に、会議やサークル活動などで使用する部屋を配置します。また、一部は防音に配慮した部屋とします。



大人数での会議やイベント、サークル活動のほか、災害時は避難スペースとしての使用を想定します。



開放された空間で学習や交流など、自由に使えるコーナーとします。



料理講習やカフェ機能を補完するシェアキッチンとしての利用を想定します。

3F 2階と同様に、会議やサークル活動などで使用する部屋を配置します。

7 夕焼けテラス

夕焼けや行き交う電車などが展望できるテラスを設置し、施設の魅力向上を図ります。

凡例

- 生涯学習機能
- 交流機能
- 交通機能
- 廊下・他共用部
- その他

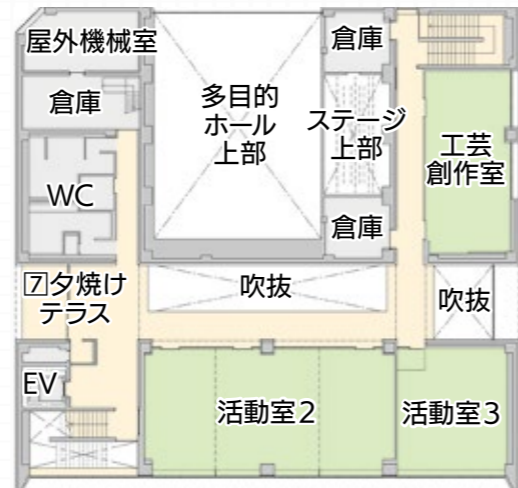

▼実施設計の概要版はQRコードから

【基本設計からの主な変更点】
・エレベーターをストレッチャー搭載可能に変更
・駅前歩廊(アーケード)の設置を見送り
・物品保管用のロッカーを設置(有料予定)
・活動室2の分割を2分割から3分割に変更
・太陽光パネルの設置を見送り

複合施設は「まなぶ」「ふれあう」「つながる」まちの交流拠点」を基本コンセプトに「生涯学習機能」「交流機能」「交通機能」の3つの機能を備え、さまざまな世代の方が集い、まちなかににぎわいをもたらす施設を目指しています。市では、昨年3月に策定した基本設計書を基に、工事の実施に必要な詳細な設計を進め、同年11月に施設の具体的な仕様や設備などをまとめた実施設計書を策定しましたので、その概要をお知らせします。複合施設は、本年春から建設工事に着手し、令和8年度中に施設の利用を開始する予定です。

▼事業費(金額には消費税を含む)

区分	概算工事費	備考
建設工事費	19億8,000万円	建築工事、電気設備工事、機械設備工事
その他費用	9億7,000万円	外構工事、用地買収、中央公民館解体工事、跡地整備、備品購入など
合計	29億5,000万円	

▼複合施設の概要

建設位置	深川市1条8番(JR深川駅西側)
敷地面積	6,017.85㎡
延床面積	2,640.02㎡
階数	地上3階建
構造	鉄筋コンクリート造
駐車場	42台

▼今後のスケジュール(予定)

令和6年度	令和7年度	令和8年度	令和9年度	令和10年度
実施設計	建設工事・外構工事		公民館解体工事	跡地整備等

パブリックコメントを募集

市の計画に対する意見を募集します。

●募集区分 下表のとおり

●資料の閲覧場所

各意見の提出・問合せ先、市役所1階待合スペース、市役所各支所、生きがい文化センター、市ホームページなど

●提出資格 ①市内に住所を有する方

②市内の事務所や事業所に勤務する方③市内に事務所や事業所を有する個人や法人、その他団体④市内の学校に在学する方⑤意見募集を行う政策などに利害関係を有する方など

●提出方法

閲覧場所に備え付け、または市ホームページからダウンロードした用紙に必要事項を記入し、持参、郵送、FAX、電子メールのいずれかで提出してください。

募集区分	深川市子ども・子育て条例	深川市子ども計画
条例・計画の概要	子育てや子どもの育ちを地域社会全体で支援することにより、全ての子どもが健やかに育つことのできる社会の実現を図るために条例を制定します。	幼児期の教育・保育、地域の子ども・子育て支援を総合的に推進するために策定します。
資料の閲覧・提出期間	1月31日(金)～2月19日(水)	1月31日(金)～2月19日(水)
提出・問合せ先	☎074-8650 深川市2条17番17号 健康子ども課子育て支援係 ☎番窓口/☎26-2237/FAX22-8134/✉kosodate@city.fukagawa.lg.jp	

献血に協力を

下記の日程で献血車「ひまわり号」が来市しますので、みなさんの協力をお願いします。

▼献血日程

日 時	場 所
2月6日(木)	9:30～10:30 北海道農業近代化技術研究センター前
	11:00～12:00 北部耕地出張所前
	13:30～14:30 東ヶ丘病院前
2月7日(金)	15:00～16:30 深川第一病院前
	9:30～10:20 深川消防署前
	10:50～11:30 NOSAI北海道北空知支所前
2月12日(水)	13:00～14:30 JAきたそらちイチヤン金融店舗前
	15:00～16:30 北海道中央病院前
	9:30～11:30 JAきたそらち本所前
2月13日(木)	13:00～13:50 深川農業事務所前
	14:20～16:30 市立病院前
	9:30～12:00 市役所前
13:20～16:30 //	

問合せ先
健康・子ども課健康推進係
(☎番窓口/☎26-2609)

健康・福祉・医療
ヘルプマーク・ヘルプカードの配布
ヘルプマーク・ヘルプカードは、援助や配慮を必要としていることが外見からは分からない方が、周囲の方からの援助を得やすくするよう作成したものです。ヘルプマーク・ヘルプカードを無料で配布していますので、希望する方は申し

込みしてください。
▼対象 義足や人工関節を使用している方、内部障がいのある方、難病の方、妊娠初期の方など
▼申込方法 社会福祉課に備え付けの申込書に必要事項を記入し、申し込みしてください。
▼申込・問合せ先 社会福祉課障がい福祉係(☎番窓口/☎26・2144)



みんなの広場

このコーナーでは、サークル会員の募集や行事の案内などを掲載します。掲載を希望する方は、秘書広報係に電話などでお問い合わせください。(政治・宗教・営業活動などは掲載できません)

深川フィットネス無料体験レッスン参加者募集

深川フィットネスでは、一緒に健康な体づくりを目指す会員を募集しています。今回、年齢などに応じた無料の体験レッスンを行いますので、この機会に体を動かしてみませんか。

【乙女塾】

- 日 時 1月25日(出) 午後2時～3時
- 対 象 18歳以上の女性
- 内 容 ストレッチ、有酸素運動など
- 持 ち 物 ヨガマット

【キッズ組】

- 日 時 1月25日(出) 午後3時30分～4時30分
- 対 象 小学生
- 内 容 リズムトレーニングやトランポリンなど、子ども向けの運動やダンス
- 持 ち 物 上靴
- そ の 他 用具使用料(500円)がかかります。

【メノウ組】

- 日 時 1月25日(出) 午後7時～8時30分
- 対 象 どなたでも参加できます
- 内 容 ダンスの基礎やアイソレーションなど
- 持 ち 物 上靴

【共通事項】

- 場 所 生きがい文化センター
- 定 員 各10人(先着順)
- 講 師 千石奈津美さん
- 持 ち 物 タオル・飲み物(ノンカフェインのもの)
- 申込・問合せ先 深川フィットネス 池田(☎22-2677)



市役所からの
おしらせ
information

採用・募集

市職員(言語聴覚士)

▼採用人数 1人
▼採用予定日 令和7年4月1日
▼受験資格・条件 ①言語聴覚士の資格を有する(令和7年3月31日までに取得見込みを含む)方で、昭和55年4月2日以降に生まれた心身ともに健康な方②普通自動車運転免許を有する方③採用となった場合、原則として市内に居住できる方④次のいずれにも該当しない方 国籍は問わないが、就業が制限されている在留資格の方/その他地方公務員法第16条(欠格条項)に該当する方
▼応募方法 健康・子ども課に備え付け、または市ホームページからダウンロードした受験申込書に必要事項を記入し、3カ月以内に撮影した写

真を貼って郵送または持参するか、北海道電子自治体共同システム(https://www.harp.lg.jp/ykhhq/vbまたはQRコード)から提出してください。
▼募集期限 1月27日(月)午後5時まで(代理提出可、郵送は当日必着)
▼試験日程 2月8日(出)予定 筆記試験・面接
▼応募・問合せ先 ☎074-8650 深川市2条17番17号 健康・子ども課療育支援係(療育センター/☎26・2637)



20歳になつたら 国民年金の手続きを

国民年金は、日本に住む20歳以上60歳未満の全ての方が加入することになっています。国民年金は老後の支えとなるばかりでなく、万一の病気やけがにより働けなくなった場合や、一家の働き手が死亡した際の遺族の生活の支えとなる大切な役目を果たしています。国民年金の被保険者は次の3種類です。①第1号被保険者：学生や農業、商業に従事する自営業者など、自分で保険料を納める方②第2号被保険者：厚生年金保険や共済組合などの被用者年金に加入している方③第3号被保険者：第2号被保険者に扶養されている配偶者で、自分で保険料を納めなくてもよい方

【手続きが必要な方】

前記①に該当する方：20歳になつてからおおむね2週間以内に国民年金に加入したお知らせのほか、基礎年金番号通知書などが送付されます。届かない場合は、問い合わせしてください。また、経済的理由などにより保険料の納

付が困難な場合には、保険料の納付が猶予・免除される制度(学生の場合は学生納付特例制度)がありますので手続きしてください。

前記③に該当する方：配偶者の勤務先に連絡し、第3号被保険者の手続きをしてください。 ※すでに厚生年金保険などに加入している第2号被保険者は、新たに加入手続きをする必要はありません。

▼問合せ 市民生活課保険年金係(⑥番窓口) / ☎26-2133

確定申告はマイナンバー カードでe-Tax!

国税庁ホームページの「確定申告書等作成コーナー」では、マイナンバーカードを使ってe-Taxによる確定申告書の提出ができます。

マイナンバーと連携すれば、給料などの収入に関する情報や医療費、ふるさと納税などの控除に関する情報を一括取得し、確定申告書の該当項目に自動で入力することができます。詳しくは国税庁ホームページ「確定申告特集」(https://www.nta.go.jp/taxes/shiaberu/shinkoku/tokushu/index.htm)を確認してください。

▼問合せ 深川税務署(☎23-2109)

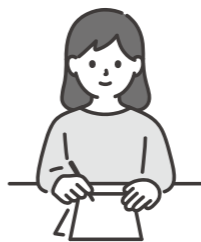

▼確定申告書等
作成コーナー
QRコード



暮らし



カラス対策に協力を

生ごみなどの不適切な処分は、カラスによる被害の要因になります。カラスによる被害を減らすため餌になるものを減らすなど、協力をお願いします。

【5つのポイント】

- ①食材を買い過ぎない、食べ残さないなど、生ごみを減らす工夫をする。
- ②夜間に生ごみ出しをしないなど、生ごみ出しを徹底する。
- ③生ごみはごみボックスの中央付近に置くか、ごみネットですっきりと覆うなど、カラスがごみをつつくのを防ぐ。
- ④畑の野菜や果実、ペットや家畜の餌など、カラスの餌となるものは放置せず適切に処分する。
- ⑤カラスに餌付けをしない。

農地・農事相談会

▼期日 2月17日(月)
▼開催時間・相談地区 午前

10時～正午：納内・音江・多度志 / 午後1時30分～3時30分：深川・巳

▼場所 市役所大会議室

▼内容 農業者年金や農地の売買、賃貸借などについて農業委員と事務局職員が相談に応じます。

▼その他 相談を希望する方は、事前に連絡してください。

▼連絡・問合せ 農業委員会事務局農地振興係(④番窓口) / ☎26-23805

民生委員児童委員を委嘱

音江地区の民生委員児童委員に次の方が委嘱されました。

【担当区域 広里第4C、5A・B】



松浦徳幸さん

▼問合せ 社会福祉課福祉庶務係(⑧番窓口) / ☎26-2144

勤労者福祉資金融資制度

北海道では、中小企業で働く方の生活の安定を図るため、金融機関と北海道勤労者信用基金協会による審査を経た上で、生活資金の貸し付けを行っています。

▼対象 中小企業に勤務する方 / 非正規労働者の方 / 2年間で通算12カ月以上勤務している季節労働者の方 / 事業主の都合により離職した方(雇用保険受給資格者) ※審査結果によっては融資を受けられない場合があります。

▼資金使途名 医療、教育、冠婚葬祭、一般生活費など

▼融資限度額 120万円以内(離職者の方は100万円以内)

▼融資期間 8年以内(離職者の方は5年以内)

▼その他 融資利率など詳しくは問い合わせしてください。

▼申込・問合せ 北海道経済部地域経済局中小企業課(☎011-204-5346) 空知総合振興局商工労働観光課(☎0126-200061)

粗大ごみ収集の電子申し込みを本運用に移行します!

令和6年2月1日から令和7年1月20日までの約1年間、粗大ごみ収集の電子申し込みを試験的に実施していますが、受付時間を拡充(24時間受付)したことにより、電子申し込みのうち、土・日・祝日や市役所開庁時間外での申請数が全体の約6割を占めるなど、一定程度の効果が得られたことから、試験終了後も電子申し込みを継続しますので、引き続き活用してください。



- ※なお電話申し込みも引き続き受け付けています。
- 【注意事項】
- ・次に該当する場合は「電話」にて申し込みください。
 - ①排出したい物品がリストにない場合
 - ②一度の収集で3点以上排出したい場合
 - ・申込内容に不備があり、連絡がつかない場合は収集できないことがあります。

電子申し込みによる粗大ごみ排出手順

STEP 1 電子申請サービスを利用して申し込みます。【QRコードは右記】

STEP 2 受付が完了したら自動配信で受付完了メールが送信されます。

STEP 3 指定された収集日の午前8時までに、粗大ごみ処理券を貼った申込物品を道路から見える玄関先に搬出します。

問合せ 市民生活課環境衛生係(⑦番窓口) / ☎26-2444

マイナンバーカードの 健康保険証利用登録の解除申請について

市国民健康保険または後期高齢者医療制度の被保険者で、マイナ保険証(保険証利用登録されたマイナンバーカード)を持っている方が、マイナンバーカードの健康保険証利用登録の解除を希望する場合は、市民生活課の窓口で登録解除の申し出ができます。 ※市国民健康保険及び後期高齢者医療制度以外の医療保険に加入している方の解除の手続きについては、加入している医療保険の保険者に問い合わせしてください。

- 【解除申請に必要なもの】
- ①窓口に来る方の顔写真付きの本人確認書類(運転免許証、マイナンバーカード、パスポート、在留カードなど)
 - ②解除対象者の被保険者記号・番号がわかるもの
- ※解除を希望する方とは別世帯の代理人が手続きする場合は、窓口へ備え付けの委任状(任意様式でも可)の提出が必要になります。

⚠マイナ保険証をお持ちでなくてもこれまでどおりの医療を受けられます。

問合せ 市民生活課保険年金係(⑥番窓口) / ☎26-2133

調理師就業届け出を

調理業務に従事している調理師の方は、調理師法により12月31日現在の調理就業場所などの届け出が2年ごとに必要です。

- ▼届出対象者 対象施設で調理業務に従事している方
- ▼対象施設 寄宿舎、学校、病院、事業所、社会福祉施設、介護老人保健施設、飲食店営業・魚介類販売業・そとこい製造業・複合型そとこい製造業の許可施設、その他多数人に飲食物を調理し提供する施設
- ▼届出期限 1月15日(水)まで
- ▼届出方法 一般社団法人北海道全調理師会深川支部または深川保健所に備え付けの用紙に必要事項を記入し提出してください。次のウェブサイト (https://www.harp.jp/SkJuninWeb/EntryForm?iD=1dHEWML)またはQRコードからの届け出も可能です。
- ▼届出先 深川市2条10番1号(プラザ富士屋内) 一般社団法人北海道全調理師会深川支部 (☎23-2107)
- ▼問合せ 北海道全調理師会

(☎011-511-1326)
北海道保健福祉部健康安全局地域保健課(☎011-231-4111) / 深川保健所(☎22-1421)

危険物取扱者試験・消防設備士試験

- ▼【危険物取扱者試験】
- ▼種類 甲種・乙種(第1類〜第6類)、丙種
- ▼試験手数料 甲種：7200円 / 乙種：5300円 / 丙種：4200円
- ▼【消防設備士試験】
- ▼種類 甲種(第1・4類)・乙種(第4・6・7類)
- ▼試験手数料 甲種：6600円 乙種：4400円
- ▼【共通事項】
- ▼試験日 3月9日(日)
- ▼試験地 札幌市
- ▼受付期間 書面・電子申請 1月27日(月)〜2月3日(月)
- ▼受験願書提出先 ☎0601-8603 札幌市中央区北5条西6丁目2-12 札幌センタービル12階 一般財団法人消防試験研究センター(☎011-205-5371)

危険物取扱者試験 準備講習

- ▼その他 受験願書は、深川消防署予防課予防係にありますが、また、電子申請の場合は同研究センターのホームページ (https://www.shoubo-siken.or.jp) から申し込みしてください。
- ▼問合せ 消防署予防課予防係(☎22-2814)
- ▼期日・場所 2月18日(火) 19日(水) 札幌市
- ▼種類 乙種第4類および丙種
- ▼受講料 各地区危険物安全協会会員・学生：8000円 / 非会員：1万2000円 ※受講テキスト・例題集代は別途負担
- ▼申込期限 各講習日の10日前まで
- ▼申込先 ☎0601-0004 札幌市中央区北4条西6丁目1番地 毎日札幌会館9階 一般社団法人北海道危険物安全協会連合会(☎011-205-5088)
- ▼その他 受講申込書は、消防署予防課にあります。詳しくは同連合会ホームページ (http://www.hokkien.jp) を参照してください。

▼問合せ 消防署予防課予防係(☎22-2814)

放送大学4月入学生募集

- 放送大学は、テレビやラジオ、インターネットなどで授業を行う通信制の大学で、心理学・福祉・経済・歴史・文学・自然科学など幅広い分野を学ぶことができます。働きながら学びたい、学ぶことを楽しみたいなど、さまざまな目的で幅広い世代の方が学んでいます。詳しい資料を無料で送付しますので、気軽に問い合わせしてください。
- ▼出願期限 3月11日(火)まで
- ▼申込・問合せ 放送大学北海道学習センター(☎011-736-6318)

自衛官候補生を募集

- ▼資格 日本国籍を有し、採用予定月の1日現在で18歳以上33歳未満の方
- ▼第1次試験日 2月2日(日)3日(月) ※いずれか1日
- ▼試験会場 陸上自衛隊旭川駐屯地(旭川市春光町)
- ▼応募・問合せ 自衛隊旭川地方協力本部旭川地区隊(☎0166-55-0100)



▼市公式LINEQRコード



み・らい映画会 「こんにちは、母さん」

仕事や妻子との関係に悩み久しぶりに実家を訪れた主人公。艶やかな装いで恋愛までしている母に戸惑うが、下町の住民や新たな“母”との出会いを通じ、見失っていたものに気付いていく物語です。

▶日時 2月2日(日)
①午前10時②午後1時
※上映時間110分

▶場所 文化交流ホール「み・らい」

▶出演 吉永小百合、大泉洋ほか

▶入場料 一般1,000円
高校生以下700円
※当日は各300円増

▶チケット取扱・問合せ 文化交流ホール「み・らい」(☎23-0320)

学ぶ・体験

介護に興味のある方のための「入門的研修」

介護に関する知識を学びたい方を対象に、介護の基礎知識についての講義と介護予防体操を行います。

▶日時 2月7日(金) 午後1時〜4時30分

▶場所 市役所

▶講師 北海道社会福祉協議会職員

▶受講料 無料

▶申込方法 電話または右記QR(市公式LINE)から申し込みしてください。

▶申込・問合せ 高齢者支援課介護予防係(☎番窓口 / ☎26-2644)



芸術

アートホール東洲館
1月・2月前期

【市民ギャラリー】

- ◆子どもの干支の絵・年賀状展 1月8日(水)〜31日(金)
- ◆空知美術教育研究会会員展 2月2日(日)〜15日(土)

【特別企画展】

- ◆第5回東洲館の輝く感星展 1月10日(金)〜31日(金)
- ◆佐野果帆子展 2月2日(日)〜15日(土)
- ◆小川東洲書展 2月2日(日)〜3月15日(土)

※すべての展示について、日程・内容を変更する場合があります。

▶休館日 1/14・20・27 2/3・10・17

▶問合せ アートホール東洲館(☎26-0026)

広告

ふれあう心 そのお買い物は 深川で

深川商工会議所・深川市商店街振興組合連合会・深川市

空き家・空き地バンク

詳しい情報は市ホームページ、または建築住宅課建築係で閲覧できます。

物件	地区	深川・一已	納内	音江	多度志
賃貸	アパートほか	101件	0件	3件	0件
	戸建て住宅	4件	1件	3件	0件
	土地	1件	0件	0件	0件
売買	アパートほか	1件	0件	0件	0件
	戸建て住宅	11件	3件	3件	2件
	土地	42件	11件	15件	3件

●登録・問合せ 建築住宅課建築係(☎番窓口 / ☎26-2323 / ☎22-8134) ※空き家・空き地登録申請は、随時受け付けています。

あなたを求めています ハローワーク深川・求人情報

職種	事務	販売・営業	製造	運転	医療	社会福祉	建設	サービス
件数	29	26	34	33	47	55	55	53

☆このほかにも求人がありますので、来所の上相談してください。
☆問合せ ハローワーク深川(☎23-2148)
☆ハローワークインターネットサービス
https://www.hellowork.mhlw.go.jp

拓大環境農学コース ゼミ成果発表会

拓殖大学北海道短期大学農学ビジネス学科環境農学コースでは、卒業を控えた2年生と国際学部生のゼミ成果発表会を開催します。インターネットでの公開も予定していますので、視聴方法や発表内容など、詳しくは拓殖大学北海道短期大学のホームページ(<https://www.takushoku-hc.ac.jp/>)で確認するか、問い合わせしてください。

- ▶日時 1月31日(金)
午前9時10分～午後4時
- ▶内容 学生が1年間取り組んだ、調査・研究の成果を学会方式でプレゼンテーションします。
- ▶参加料 無料
- ▶問合せ先
拓殖大学北海道短期大学
(☎23-4111)

ウエストスリムセミナー

保健師と管理栄養士が、自分に合った食事量の決め方や減量のこつ、運動のポイントなどを実技を交えて話します。

- ▶日時 1月30日(木)
午前10時～午後2時
- ▶場所 健康福祉センター「デ・アイ」
- ▶対象 ①特定健診や職場健診などで、生活改善の必要があると判定された市民
②メタボリック症候群や糖尿病の予防に関心のある市民
- ▶内容
 - ・講話・調理実習「ヘルシーバイキング～適量はどのくらい?～」
 - ・運動実技「室内でできる運動のススメ」
- ▶受講料 500円(調理実習費)
- ▶申込期限 1月22日(水)まで
- ▶持ち物 エプロン、筆記用具、健康手帳(持っている方)
- ▶申込・問合せ先
健康・子ども課健康推進係
(☎番窓口/☎26-2609)

イベント

雪やコンコまつり

- ▶日時 1月26日(日)
午後1時～3時(予定)
※バナナボートは、午後2時40分まで
- ▶場所 総合運動公園内
- ▶定員 30組(先着順)
- ▶内容 雪のすべり台、バナナボート、チューブすべり、的当て、スノーフラッグ、綿あめ作り、ホットドリンクコーナー、バザー
- ▶参加料 600円(保険料を含む)
- ▶申込期間 1月10日(金)～23日(木)
- ▶問合せ先
総合体育館(☎22-1144)
- ▼昨年バナナボートの様子



児童センター行事 (1/12～2/22)

- 【ドッジボール大会】
▶日時 1月18日(土)
午後2時～3時
- 【オセロ大会】
▶日時 1月25日(土)
午後2時～3時
- 【節分イベント】
▶日時 2月1日(土)
午後2時～3時
- 【ピンカン選手権(間違い探し)】
▶日時 2月8日(土)
午後2時～3時
- 【共通事項】
▶対象・定員 小学生15人程度
▶申込期限 当日まで申込可能
※申込及び当日の来館者が少数の場合中止となる可能性があります。
- ▶申込・問合せ先
児童センター(☎26-2411)

その他

- 「ふるさとふかがわの未来への提言」展示
市内の中学生が総合的な学習の時間や学校行事などで取り組んだ「ふるさとふかがわ」についての調査や学習の成果、作品などを展示します。
▶日時 ①2月12日(水)～18日(火)
午前9時～午後9時
②2月19日(水)～25日(火)
午前9時～午後9時
※初日は午後5時から、最終日は午後1時まで
- ▶場所 ①生きがい文化センター
②中央公民館
- ▶問合せ先
生涯学習スポーツ課社会教育係
(☎番窓口/☎26-2343)

2月7日は北方領土の日

- わが国固有の領土である北方四島の早期返還を実現するため、北海道や市町村、関係機関では、国民世論の結集・高揚のための啓発事業を展開します。市では、署名活動を行いますので、みなさんの協力をお願いします。
- ▶日時 2月1日(土)
午前10時～正午(予定)
 - ▶場所 花園公園(ふかがわ氷雪まつり北方領土コーナー)
 - ▶問合せ先
総務課総務係
(☎番窓口/☎26-2228)

パソコン教室・2月分

- ◆日程 右表のとおり
- ◆場所 マルチメディアセンター(プラザ深川内)
- ◆定員 12人(先着順)
- ◆対象 市民または市内の事業所に勤務する方
- ◆申込受付時間
午後1時～8時(日曜日、第4土曜日、祝日を除く)
- ◆その他
 - ①掲載講座のほかにも、設定人数以上の事前の申し込みで随時対応講座を開催します。
 - ②持ち物、使用ソフト、講座内容など詳しくは問い合わせしてください。
 - ③教材費はテキスト、実習用CDなどの実費です。
 - ④パソコン教室の開催時間や内容などの要望があれば連絡してください。
- ◆申込・問合せ先 マルチメディアセンター(☎22-3730 / ☎26-2151 / 電子メール multi@fukanavi.com)
※不在の場合は、総務課デジタル推進係(☎26-2711)へ電話してください。また、ホームページ(<https://mypage.fukanavi.com/itkoushuu/>)から申し込みや内容確認ができます。

講座名	区分	日時	教材費
パソコン基礎講座	初心者	2/3(月) 14:00～15:30	500円
Excelステップ3実務	中級者	2/3(月) 18:00～19:30	500円
Wordステップ1基礎	初心者	2/5(水) 14:00～15:30	500円
Wordマスター	中級者	2/5(水) 18:00～19:30	—
Wordステップ2応用	中級者	2/7(金) 14:00～15:30	500円
Wordデザイン講座	中級者	2/10(月) 14:00～15:30	500円
Excelステップ1基礎	初心者	2/12(水) 14:00～15:30	500円
Excelマスター	中級者	2/12(水) 18:00～19:30	—
Excelステップ2応用	中級者	2/17(月) 14:00～15:30	500円
①インターネット・LINE講座	初心者	2/19(水) 14:00～15:30	—
スマホ活用講座	初心者	2/21(金) 14:00～15:30	500円
②iPad基礎講座	初心者	2/26(水) 14:00～15:30	500円
②iPadマスター講座	中級者	2/28(金) 14:00～15:30	—

④1 無料通信アプリLINE(ライン)を使用できるタブレット端末やスマートフォンなどを持っている方は持参してください。
④2 アップル社製iPadの講座です。iPadを持っている方は持参してください。
※iPadの貸し出しを希望する場合は申し込みが必要です。

み・らい ニューイヤーコンサート

月日時 1月19日(日) 午後2時開演
月場所 文化交流ホール「み・らい」

市内の小・中学校をアウトリーチ事業で訪れた芸術家のコンサートです。今回は「市民と音楽家が創るコンサート」として市内のオカリナサークルや役者集団と共演します。

- 月出演者 山本奈央(オカリナ)、新野将之(パーカッション)、田中靖人(サクソフォン)、白石光隆(ピアノ)
- 月共演 オカリナサークルかっこうの会、TEAM BLOOD
- 月入場料 一般1,500円/高校生以下700円
※当日は300円増

- 月演奏曲
- ・サンバフィエスタ/鈴木英史(編曲)
 - ・イズント シー ラヴリー/S.ワンダー=P.Y.プラット(作曲)
 - ・イマジン/J.レノン(作曲)
 - ・ア ミニット オブ ニュース/E.D.ノボトニー(作曲)
 - ・アメイジンググレイス/山本奈央(編曲)
 - ・芝居&パーカッション「吸血鬼」ほか



チケット取扱・問合せ先 文化交流ホール「み・らい」(☎23-0320)

捨てられた夢の箱から

脚本・音楽
土門裕之

★日時 **2月15日(土)** 午後3時30分開場/午後4時開演
16日(日) 午後1時30分開場/午後2時開演
★場所 **文化交流ホール「み・らい」**

「感動こそ教育の原点」との理念で昭和59年から行われてきた拓殖大学北海道短期大学のミュージカル公演は、今年度、最終公演を迎えます。これまで市民のみならずの応援により、続けられてきたことにスタッフ一同感謝しています。

本作品は、令和6年10月に旗揚げをし、拓殖大学北海道短期大学保育学科・農学ビジネス学科、拓殖大学国際学部の総勢50人の学生が一致団結して制作に取り組んでいます。みなさんに感動を伝えられるミュージカルを目指して、キャスト、舞台監督、舞台美術・衣装、音響、事務局に所属する学生一人ひとりが準備に励んでいます。地域のみならずとともに歴史を刻んだ記念すべき最終公演に、ぜひ、足を運んでください。

★内容(あらすじ)
高校卒業を控えた2人の少女。母子家庭に育った少女「のぞみ」は経済的理由から進学を諦めようと考えている。裕福な家庭に育った少女「みくる」はやりたいことが見つからない。そんな2人は、不思議な誘い人「ギア」に声をかけられ「捨てられた夢」の世界を訪れることになった。仕方ないが捨てられたたくさんの夢を手に取り、その儚さと悲しみを嘆き悲しんでいる。そこで2人は捨てられた夢から生まれたというバスラとスエノに出会う。彼らは人の心を手取るように読みとり、迷路に迷い込んでいた2人の少女は、葛藤しながらも自分と向き合い、それぞれの夢と希望を取り戻していく。
(上演予定時間 2時間)

前売りチケット販売会

★日 時 1月17日(金)・20日(月) 午前10時～午後0時30分
★場 所 拓殖大学北海道短期大学
★販売価格 1,000円
※空席が出た場合のみ、当日券を1,500円で販売します。

左記期間以外でも12月中旬より前売りチケットを購入できます。
★チケット販売場所
拓殖大学北海道短期大学、文化交流ホール「み・らい」、深川商工会議所、至誠堂書店、市まち未来推進課

問合せ 拓殖大学北海道短期大学(横関・秋月)
☎23-4111 / ✉yokozeki@takushoku-hc.ac.jp

スポーツカレンダー

1/12~2/22

■総合体育館休館日 1/14・20・27・2/3・10・17
■問合せ 総合体育館 ☎22-1144

主な大会

▼1月

- 12日(日) ヒロノ杯バレーボール大会
- 13日(月) 深川市サッカー連盟フットサル大会
第19回北海道高等学校バレーボール新人大会
深川地区予選会
- 15日(水) 第57回北海道高等学校新人バドミントン大会兼
第53回高等学校選抜バドミントン大会北海道予選会(～18日)
- 23日(木) 深川フロアカーリング協会交流会(30日も開催)
- 26日(日) 深川卓球連盟新春卓球大会
第28回深川シニアバドミントン大会(広野スポーツ杯)

▼2月

- 6日(木) 深川フロアカーリング協会交流会(20日・27日も開催)
- 8日(土) 会長杯インスタントカップルソフトテニス大会
- 9日(日) 深川市スポーツ協会会長杯バレーボール大会
- 13日(木) 北海道中央病院杯フロアカーリング大会
- 15日(土) 広野スポーツ杯バスケットボール大会(～16日)
- 22日(土) スポーツ少年団冬季大会

※詳細は、深川市スポーツ協会ホームページ
(<https://mypage.fukanavi.com/taikyo/>)「行事・大会カレンダー」からご覧になれます。
【QRコードは右記】



温水プール「ア・エール」

1/12~2/22

■休館日 1/14・20・27・2/3・10・17
■問合せ 温水プール「ア・エール」☎26-8211

区分	日時	対象【定員】	参加料	申込方法
ア・エール 泳力検定会	2/9(日) 10:00	25m以上泳ぐことができる方	1種目770円(施設利用料と保険料500円は各自負担) ※合格すると認定料がかかります。	2月2日(日)までに参加料と保険料を持参し、フロントで申し込みしてください。

ア・エール教室事業の案内

ア・エールでは、下表のとおり各種水泳教室を開催しています。レッスン内容など詳しくは問い合わせしてください。

教室名	曜日・時間	受講料(月額)	対象
ベビー水泳教室	水・土曜日 10:10~10:50	2,500円(回数制限なし)	生後6カ月～2歳6カ月
幼児水泳教室	水・金曜日 15:00~16:00 土曜日 13:00~14:00	週1回受講 4,300円 週2回受講 8,000円	2歳6カ月～5歳
ジュニア水泳教室A	水・木・金曜日 16:00~17:00 土曜日 14:00~15:00	週1回受講 4,300円 週2回受講 8,000円	4歳6カ月～中学生 ※ジュニア水泳教室Bの土曜日は、初級のみ
ジュニア水泳教室B	火～金曜日 17:00~18:00 土曜日 15:00~16:00		
レベルアップ	火～金曜日 18:00~19:00	1人 5,400円 ※複数教室受け放題	高校生以上
体幹トレ	火曜日 18:30~19:00 木・土曜日 10:15~10:45		
エアロビクス	木曜日 19:10~20:10		
ストレッチヨガ	金曜日 19:20~20:20		
リラクセスヨガ	土曜日 13:30~14:30		
健康体操	火・金曜日 13:00~14:00		
簡単筋トレ	火・金曜日 14:00~14:30		
ポール体操	火曜日 12:15~12:45 水曜日 18:30~19:00		
気軽に筋トレ	水・木曜日 13:00~13:30		
ストレッチ	水曜日 13:30~14:00		
ダイエットストレッチ	木曜日 13:30~14:00		
マッスル	水曜日 18:00~18:30		
水中運動	火・木曜日 12:10~12:40 火・木曜日 15:00~15:50		
気になりだしたら	水・金曜日 12:10~12:40 水曜日 19:10~19:40 金曜日 18:30~19:00		
マスターズ	木曜日 19:10~20:10 土曜日 11:10~12:10		
スタート&ターン	金曜日 13:00~13:30		
バタフライ①	金曜日 13:30~14:00 金曜日 19:40~20:10		
泳法習得教室	火～土曜日 11:10~12:00 火・木曜日 13:00~13:45 火・木曜日 14:00~14:45 火～金曜日 19:10~20:00 水曜日 19:40~20:10 金曜日 19:10~19:40	高校生以上 ※曜日・時間により、種目やレベルが異なります。	

※受講料(月額)のほか、保険料(年額500円)がかかります。

ふかがわ冰雪まつり

*日時 2月1日(土) 午前10時～午後4時
2日(日) 午前10時～午後4時

*場所 花園公園



冰雪まつりブログ更新中!

大雪像の製作状況などが確認できます。

http://blog.livedoor.jp/fuka_snow/



▲QRコード

*各イベント内容は、現在調整中です。随時、市ホームページ(<https://www.city.fukagawa.lg.jp/>)を更新していきますので、確認してください。なお、1月31日(金)の新聞にチラシを折り込みます。



▲QRコード

まごころゆきだるま参加者募集

花園公園に飾る雪だるまを作ませんか。参加者には景品を差し上げます。

- *対象 小学生以下
- *製作日程・募集数 2月1日(土)・100基
2月2日(日)・60基
(当日受け付け/先着順)
- *製作時間 午前10時から随時作成
- *製作場所 花園公園
- *雪だるまサイズ 縦・横ともに30cm、高さ40cm



応募・問合せ先 ふかがわ冰雪まつり実行委員会事務局
(☎番窓口/商工労働観光課内 ☎26-2264)

広告

アグリ工房まあぶからのお知らせ

まあぶ著作教室

ひのきの端材を使って、世界で一つだけの箸を作ります。

- ❖日時 1月30日(木)・2月9日(日)
午後1時30分～3時
- ❖対象 小学生以上
- ❖参加料 700円
- ❖申込期限 各開催日前日の午後5時まで

料理教室

【豚まん作り】

- ❖日時 1月19日(日) 午前10時～午後1時
- ❖参加料 1,500円
- ❖定員 16人(先着順)
- ❖申込期限 1月17日(金)まで

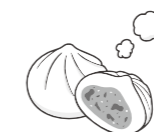

【恵方巻き作り】

- ❖日時 2月2日(日) 午前10時～午後1時
- ❖参加料 2,100円
- ❖定員 10人(先着順)
- ❖申込期限 1月31日(金)まで



【共通事項】

- ❖対象 小学生以上
- ❖持ち物 エプロン、三角巾など
- ❖その他 送迎を希望する場合は申込時に申し出て、当日は午前9時45分までに中央公民館前に集合してください。



3Dアート教室

奥行きのある絵画のような作品を布や紙で作る、3Dアート教室を開催します。今回は、シャドウボックス、ファブリックアート、ソスペーツトラスパレンテから選択して制作します。

- ❖日時 2月12日(水) 午前10時～午後3時
- ❖対象 高校生以上
- ❖定員 8人(先着順)
- ❖講師 日本手工芸指導協会理事
庄司恵子さん

- ❖参加料 5,600円(教材費含む)
- ❖申込期限 2月5日(水)まで

❖その他

- ・参加者が4人未満の場合は中止します。
- ・開催日2週間前以降にキャンセルした場合、キャンセル料が発生します。
- ・送迎を希望する場合は申込時に申し出て、当日は午前9時45分までに中央公民館前に集合してください。

まあぶ里山もりもりクラブ

季節に合わせた自然観察と自然の作品作りを楽しむクラブです。2月は「スノーシューで冬の芽観察会&アイスクリーム作り」を楽しみます。

- ❖日時 2月11日(火) 午前10時～11時30分
- ❖場所 アグリ工房まあぶ
- ❖対象 小学生以上
- ❖定員 10人(先着順)
- ❖講師 木育マイスター 戸川久美子さん
- ❖参加料 中学生以上500円、小学生300円(入浴券付き)
- ❖持ち物 スキーウェア、手袋、帽子、長靴着用
- ❖申込締切 2月4日(火)まで

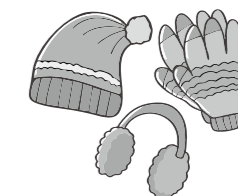

申込・問合せ先 アグリ工房まあぶ(☎26-3333)

ふれあい!親子広場

就学前までの子どもがいる世帯に向けた情報(1/12～2/22まで)を掲載!

なかよし広場 無料

親子で交流や年齢に合った遊びが楽しめます。

区分	日程	対象
ピヨピヨ	1/14(火)・28(火) 2/4(火)	4カ月～歩く前までの子どもと保護者
	内容:親子で楽しく交流したり、季節や年齢に合った遊びを楽しみます。	
コッコ	1/16(木)・30(木) 2/6(木)	歩きはじめ～就学前までの子どもと保護者
	内容:親子で楽しく交流したり、季節や年齢に合った遊びを楽しみます。	
赤ちゃん	1/21(火) 2/13(木)	2カ月～3カ月の子どもと保護者
	内容:産後の育児や不安・悩みなどを共有して、ママ同志の交流を深めます。	
誕生日会	1/23(木) 2/18(火)	2カ月～就学前までの子どもと保護者
	内容:みんなで誕生月のお子さんをお祝いします。誕生月のお子さんには、子育て支援センターから誕生日カードをプレゼント。	

【共通事項】

- *時間 午前10時～11時
- *場所 子育て支援センター
- *問合せ 子育て支援センター(☎23-3455)

子育てサロン(とことこ) 無料

都合の良い時間に来て、好きな遊びやおしゃべりをしましょう。

- *日時 毎週月・水・金曜日(祝日を除く) 午前10時～午後2時30分
- *場所 であえ～る北光中央団地集会所
- *対象 0歳～3歳までの乳幼児と保護者
- *問合せ であえ～る北光中央団地集会所(月・水・金曜日のみ ☎23-3455)

▼わくわくデーの開催日

日程	時間	内容
1/15(水)	10:30～	雪遊び
1/27(月)		節分製作
2/5(水)	11:00～	冬の製作
2/14(金)		おえかき

マタニティサロン *予約制 無料*

【プレバース教室】

市立病院の助産師による出産・準備のお話です。

- *日時 1月22日(水) 午後1時15分～3時30分
- *申込期限 1月17日(金)まで

【パパママはじめて教室】

赤ちゃんに関するお話やオムツ替えなどの育児を練習します。

- *日時 2月20日(木) 午前9時45分～11時30分
- *申込期限 2月17日(月)まで

【共通事項】

- *対象 妊婦(市民)とその配偶者など
- *場所 健康福祉センター「デ・アイ」
- *問合せ 健康・子ども課健康推進係 (☎番窓口/☎26-2609)

育児講座 *予約制 無料*

【保湿の仕方について】

- *日時 1月22日(水) 午前10時15分～11時
- *定員 15組
- *申込期限 1月20日(月)まで

【ハンドメイド】

- *日時 2月20日(木) 午前10時～11時30分
- *定員 10組
- *申込期限 2月18日(火)まで

【共通事項】

- *対象 市内在住の0歳～未就学児と保護者
- *場所 子育て支援センター
- *問合せ 子育て支援センター(☎23-3455)

▼マタニティサロン「パパママはじめて教室」の様子



▼育児講座「ハンドメイド」の様子



市立図書館 1/12～2/22

■生きがい文化センター・図書館休館日 1/14・20・27・2/3・10・17

■図書整理日 1/30(図書館のみ休館)

■問合せ 市立図書館(☎22-4946)

今月の司書のオススメ本



【街角ファンタジア】(村山早紀)
失恋したての青年、亡き祖父を思う少女、行き詰まった作家、不器用な本好きの少年、未来が不安な女性ライター。街の片隅で暮らす人々の心の傷が優しい魔法で癒やされていく全5話。



【センシティブ・キリング】(吉川英梨)
警察学校教官の甘粕仁子は、受け持ちの学生で元力士の玄松がいた「玄煌部屋」に殺人未遂事件のうわさがあると聞く。そんな中、不可解な転落事故が発生。仁子は殺人のにおいを捉え…。

予約ベスト

- 1位 架空犯 (東野圭吾)
- 2位 わたしの知る花 (町田その子)
- 3位 谷から来た女 (桜木紫乃)

※予約ベストは、図書館ホームページ(<https://ikibun.com/library/>)から最新の情報がご覧になれます。

【QRコードは右記】



行事 *無料*

【絵本の世界で遊んじゃおう】

- *日時 2月15日(土) 午後2時
- *対象 幼児・児童とその保護者
- *定員 15人(先着順)
- *内容 絵本「ふしぎなタネやさん」の読み聞かせと話の中の小物の再現

星空教室 *無料*

巨大スクリーンに季節の星空をCGで投影・解説します。

- *日時 2月8日(土) 午後3時
- *問合せ 生きがい文化センター(☎22-3555)

図書館広場 *無料*

市立図書館での行事を次のとおり開催します。

区分	日程	時間	対象	内容
おはなしところ	2/13(木)	10:30	主に0歳～3歳児とその保護者	絵本・紙芝居の読み聞かせなど
おはなし会	①1/18(土) ②2/15(土)	14:00	幼児・児童とその保護者	①紙芝居「なぜ、かがみもちをかざるの?」など
				②紙芝居「たのしいおひなさま」など

【共通事項】

- *場所 市立図書館 *問合せ 市立図書館(☎22-4946)

移動図書館車「らんらん号」運行日程 1月・2月

ステーション名・時間		1月	2月
JAきたそらち 音江支所前 13:15～13:45	北新小学校前 14:15～15:20	22日	5日 19日
グループホーム 忘れな草駐車場 13:15～13:45	一已小学校前 14:15～15:20	23日	6日 20日
あけぼのコミュニティ センター前 13:15～13:45	多度志小学校前 14:15～15:20	24日	7日 21日
市役所北側駐車場 12:45～13:15	深川小学校前 14:15～15:20	15日 29日	12日 26日
深川消防署 旧更進詰所前 13:15～13:45	納内小学校前 14:15～15:20	16日 30日	13日 27日
ひいらぎ荘駐車場 13:15～13:45	音江小学校前 14:15～15:20	17日 31日	14日 28日

1月の図書新着案内

- ▼一般図書
 - 来たよ!なつかしい一冊 (池澤夏樹)
 - ゲッターズ飯田の運がよくなる口ぐせ (ゲッターズ飯田)
 - 生きるのが楽になるスヌーピー (チャールズ・M・シュルツ)
 - 「金利のある世界」の歩き方 (石川智久)
 - マンガでわかるテストの株式投資 (テスト)
 - ネット怪談の民俗学(廣田龍平)
 - 思春期の子の「うつ」がよくわかる本 (船渡川智之)
 - スープジャーとおにぎり弁当 (しらいのりこ)
 - 農家が教えるわくわくニンニクつくり (農文協)
 - クラシック音楽の大疑問 (岡田暁生)
 - 監督のクセから読み解く名作映画解剖図鑑 (廣瀬純)
- ▼児童書
 - おでかけあひる (sanaenvy) COLOURS (パトリック・ジョージ)
 - クリスマスみ～つけた! (おかじまちはる)
 - ぞうくんのおおゆきさんぽ (なかのひろたか)
 - はたらくるるまたちのはたけしごと(シェリー・ダスキー・リンカー)
 - ハリネズミのチクチク (ふくざわゆみこ)
 - MINECRAFT ゾンビはどこへ消えた
 - ゆきだるまむらのアイスクリーム屋さん (ソン・ホジョン)
 - ようかいむらのなんじゃどうぶつえん (たかいよしかず)
 - 見て、学んで、力がつく!こども日本地図 2025年版
 - すみっこぐらしはじめてのパンレシピ (池田愛実)

積み重ねてきた努力を胸に

さらなる成長へ

深川油脂工業株式会社 池田一貴さん

感謝と成長の10年
入社してから10年を経過した現在、主にポテトチップスの製造に携わってきました。中でもベルトコンベヤーから次々と流れてくる揚げられたポテトチップスを良品と不良品に仕分ける作業は、安心して

製造業への興味
子どもの頃から親しんでいたポテトチップスの製造過程に興味を抱き、実際に工場見学に足を運びました。そこで普段手にしていたものがどのように作られているのか、その工程を目的にしたりすることで、製造のおもしろさを知り、私もこの仕事に携わりたいと思い、深川油脂工業株式会社に就職しました。

ひとこと。

Vol.23

今回は、深川市勤労青少年表彰を受賞した深川油脂工業株式会社の池田一貴さんにお話を伺いました。

みなさんへ
今回の深川市勤労青少年表彰の受賞は、これまで続けてきた努力が評価されたもので、とてもうれしく思います。この受賞を励みに、より一層成長できるよう取り組んでいき、新しく入社する仲間の手本となる職員を目指して引き続き頑張りますので、よろしくお願ひします。

安全な商品を届けるために重要な工程のため、より注意深く作業を行っています。入社当初は、仕事に慣れるまで時間がかかるなど、苦労することもありましたが、会社の先輩や同僚などに相談し、アドバイスをもらいながら経験を積むうちに、少しずつ効率的に作業を進められるようになり、支えてくれたみなさんに感謝しています。また、自分一人で仕事を任せられ、無事にやり遂げた時には大きなやりがいを感じ、より商品に愛着が湧くようになりました。以前まで自信がなかった判断も、経験を重ねることで問題を解決する力が身に付き、自信を持つことができたと思っています。

ご厚志 (11/30まで)
母玲子さんの死去に際して▼小田禮子さん 夫行雄さんの死去に際して▼秋元香さん 父渡邊孝さんの死去に際して▼池田信子さん 子優さんの死去に際して▼坂下充さん 子凌麻さんの死去に際して

- 市▼(株)アイ・ディー・エフ代表取締役社長 池田和広さん 市政振興のため▼(株)NEXT ONE代表取締役社長 斉藤徹さん
- 社会福祉振興基金▼明治安田生命保険相互会社取締役代表執行役社長 永島英器さん
- 消防施設整備資金▼小田禮子さん 救急搬送のお礼として▼遠藤ミエ子さん 夫公幸さんの死去に際して
- 市立図書館(図書)▼前田さん
- ▼福村雄一さん▼原田幸子さん
- ▼匿名4人
- 社会福祉協議会▼澤田剛さん 父英二さんの死去に際して▼沼倉郁子さん 夫克寛さんの死去に際して▼田島昌恵さん 夫修司さんの死去に際して▼吉田恵子さん 夫俊雄さんの死去に際して▼松本美恵子さん 夫哲夫さんの死去に際して▼藤村富士子さん 姉前田まき子さんの死去に際して▼岩瀬裕子さん 夫扶さんの死去に際して▼菊入ツイさん 夫忠義さんの死去に際して▼渡邊孝夫さん

当番医

1/12~2/22

1/12(日) 市立病院	☎22-1101
13(月) 市立病院	☎22-1101
19(日) 市立病院(担当医・津田こどもクリニック院長 津田尚也)	☎22-1101
26(日) 市立病院	☎22-1101
2/2(日) 市立病院(担当医・津田こどもクリニック院長 津田尚也)	☎22-1101
9(日) 市立病院	☎22-1101
11(火) 市立病院(担当医・代田剛)	☎22-1101
16(日) 市立病院	☎22-1101

※診療時間は各医療機関にお問い合わせしてください。

夜間急病テレホンセンター ☎22-4100

※夜間の急病の場合は、夜間急病テレホンセンター(市立病院内)にお問い合わせしてください。

北海道小児救急電話相談 ☎011-232-1599

※夜間の小児救急の電話相談を午後7時から午前8時まで実施します(短縮番号#8000でも相談可)。

歯科

1/12(日) あむデンタルクリニック(芦別市)	☎0124-27-7313
19(日) 渋谷歯科医院(滝川市)	☎0125-22-1737
26(日) さとう歯科医院(砂川市)	☎0125-53-3710
2/2(日) スマイル歯科(滝川市)	☎0125-74-5028
9(日) 深川第一病院歯科口腔外科	☎23-3516
16(日) グリーン歯科クリニック(砂川市)	☎0125-54-3434

※診療時間は午前9時~正午

掲載している行事などは、中止・延期・内容変更となる場合があります。最新の情報は各記事の問い合わせ先に確認してください。

市の人口

令和6年11月末現在(前月比)



■ 合計	18,363人 (-27人)
● 男	8,535人 (-19人)
● 女	9,828人 (-8人)
■ 世帯	10,259戸 (-10戸)

交通事故死ゼロ 214日 (令和6年11月30日現在)

地域別の状況	納内	3449日
	音江	2207日
	深川	1328日
	多度志	1069日
	一已	214日

11月中の交通事故	発生件数	1件(1件)	死者数	0人(0人)	傷者数	1人(1人)
今年の累計	発生件数	30件(17件)	死者数	1人(0人)	傷者数	36人(21人)
()内は前年同期の数						

11月の火災・救急状況 (令和6年11月30日現在)

	今月	昨年同月	今年累計	昨年同期
火災	発生件数	0	0	7
	死者数	0	0	0
	傷者数	0	0	0
救急	出場件数	103	113	1226
	搬送人員	98	102	1170

各種相談

1/12~2/22

区分	日時	場所	問合せ先
年金相談	2/12(水) ※予約制 10:30~15:00	経済センター	砂川年金事務所お客様相談室 ☎0125-52-3892または3894
心と体の健康相談	1/21(火) 2/4(火) 11:00~16:00	健康福祉センター「デ・アイ」	健康・子ども課健康推進係 ☎26-2609
定例行政相談	2/14(金) 10:00~12:00	中央公民館	秘書課秘書広報係 ☎26-2216
夜間納税相談	1/16(木)・27(月) 2/17(月) 17:00~20:00	市役所税務財政課納税係	税務財政課納税係 ☎26-2236
こころの相談 思春期相談	1/20(月) ※申込期限 1/14(火) 正午まで 2/17(月) ※申込期限 2/10(月) 正午まで	深川保健所	深川保健所健康推進課 ☎22-1421
消費者相談	毎週月~金曜日(祝日を除く) 10:00~16:00	働く婦人の家	深川地域消費者センター ☎26-2210

母玲子さんの死去に際して▼小田禮子さん 夫行雄さんの死去に際して▼秋元香さん 父渡邊孝さんの死去に際して▼池田信子さん 子優さんの死去に際して▼坂下充さん 子凌麻さんの死去に際して

【順不同・団体などの敬称略】

Facebookページ更新中!!

広報ふかがわのフェイスブックページでは、まちの話題やイベント情報などを発信しています!

【URL】 <https://www.facebook.com/fukagawa.kouhou>



【問合せ】 総務課秘書広報係(☎26-2216)

Photoレポ



11/20 なごみwithクラーク
サロンなごみ



12/1 第19回子どもまつり&子ども企画運営事業
文化交流ホール「み・らい」



11/22 よしながこうたくさんライブペイント
深川小学校



11/23 第4回市民公開講座
拓殖大学北海道短期大学



12/8 ちびっこクリスマス会
市立図書館



12/8 東洲館クリスマスコンサート
アートホール東洲館



広報 **ふかがわ**
2025-1 No.741

1月31日は次の市税の納期限です。
●国民健康保険税…第7期

■発行・編集／深川市役所企画総務部秘書課秘書広報係
☎074-8650 北海道深川市2条17番17号
☎0164-26-2216 ㊚0164-22-8134



広報ふかがわは、町内会などを通じて市内の全世帯に配布しています。配布に関しては、総務課自治防災係(☎0164-26-2215)に問い合わせてください。

◆インターネット

電子メール
kouhou@city.fukagawa.lg.jp
深川市ホームページ【QRコードは右記上段】
<https://www.city.fukagawa.lg.jp>
広報ふかがわ(深川市)Facebookページ
<https://www.facebook.com/fukagawa.kouhou>
深ナビ【QRコードは右記下段】
<https://www.fukanavi.com>

※「QRコード」は株式会社デンソーウェーブの登録商標です。

深川市ホームページ
深ナビ接続用

