

市役所からの おしらせ

information

採用・募集

市職員(保健師)

- ▼採用人数 若干名
- ▼採用予定日 令和9年4月1日
- ▼受験資格・条件 ①保健師の資格を有する(令和9年3月31日までに取得見込みを含む)方で、平成3年4月2日以降に生まれた方②普通自動車運転免許を有する方③採用となった場合、原則として市内に居住できる方④次のいずれにも該当しない方 国籍は問わないが、就業が制限されている在留資格の方/その他地方公務員法第16条(欠格条項)に該当する方
- ▼初任給 26万9100円(予定) ※職務経歴などがある場合は、一定の基準で加算されます。
- ▼手当

- ▼手当 扶養手当、通勤手当、住居手当、時間外勤務手当など
- 【その他の手当】
 - ▼期末・勤勉手当、寒冷地手当
 - ▼休暇 年次有給休暇(年間20日間)、リフレッシュ休暇(年間3日間)、病気休暇、産前・産後休暇、育児に伴う休業制度(短時間勤務制度、部分休業制度)など
 - ▼応募方法 高齢者支援課に備え付け、または市ホームページからダウンロードした提出書類に必要事項を記入し、3カ月以内に撮影した写真を貼って提出してください。詳しくは市ホームページを確認してください。
 - ▼募集期間 6月9日(火)午前9時~7月9日(木)午後5時(郵送は当日必着)

市ホームページ



- ▼試験日程 8月1日(出) 職場適性検査・小論文・面接
- ▼その他 受験票は7月中旬に本人宛または本人の希望連絡先宛に発送予定です。
- ▼応募・問合せ ☎0741-8650 深川市2条17番17号 高齢者支援課相談サービス係(☎番窓口) ☎26・2606

消防職員

- ▼採用人数 若干名
- ▼採用予定日 令和8年10月1日
- ▼受験資格・条件 ①救急救命士の資格を有する方で、平成9年4月2日以降に生まれた方②両眼とも視力0.7以上(矯正視力可)で、赤色、青色、黄色の色彩が識別できる方③採用となった場合、市内に居住できる方④次のいずれにも該当しない方 日本国籍を有しない方/地方公務員法第16条(欠格条項)に該当する方
- ▼応募方法 消防本部総務課に備え付け、または市ホームページからダウンロードした試験申込書に必要事項を記入し、3カ月以内に撮影した写真を貼り、卒業証明書または

- 最終学歴校の成績証明書(単位取得証明書)、救急救命士免許証の写しを添えて提出してください。
- ▼募集期限 6月8日(月)午前9時~30日(火)午後5時まで(代理提出可、郵送は当日消印有効)
- ▼試験日程 第1次:書類選考/第2次:7月26日(日)消防適正検査・面接・健康診断書提出
- ▼その他 郵便で試験申込書を請求する場合は、住所・氏名を記入し40円分の切手を貼った返信用封筒(角形2号)を同封してください。
- ▼応募・問合せ ☎0741-0008 深川市8条10番20号 深川地区消防組合消防本部総務課庶務係(☎22・3160)

市文化賞候補者の推薦を受け付け

- 市の文化振興に特に顕著な業績があったと認められる個人・団体に文化賞を授与します。受賞者は、本人の申し出または第三者の推薦のあった方の中から、教育委員会が決定します。
- ▼賞の種類
- 【文化功労賞】市内に10年以上

- 上在任または10年以上主たる事務所を置き、継続して健全な文化の発展に貢献した個人(おおむね55歳以上の方)または団体
- 【文化奨励賞】健全な文化の発展に大きく寄与した、市内在住の個人または主たる事務所を置く団体
- ▼文化の意義(範囲) この賞でいう文化とは、学術(自然科学、人文科学)、芸術(文芸、美術、音楽、舞踏、演劇)、教育(学校教育、社会教育 ※スポーツを除く)を範囲とします。
- ▼提出方法 生涯学習スポーツ課に備え付け、または市ホームページからダウンロードした推薦用紙に、必要事項を記入し提出してください。
- ▼提出期限 9月1日(火)まで
- ▼提出・問合せ 生涯学習スポーツ課文化・スポーツ係(☎番窓口) ☎26・2343

2026ふかがわ夏まつり実行委員会からのお知らせ

今年のふかがわ夏まつりは、7月24日(金)・25日(土)の2日間開催で、1日目は、市役所前駐車場特設会場でビールパーティーを、2日目は石狩川河川敷を会場に午後4時からの屋台オープンを皮切りに、子ども盆踊りを行うほか、午後7時30分からフィナーレの花火大会を行います。

200席限定

花火大会有料観覧席

2026ふかがわ夏まつり花火大会有料観覧席を200席限定(先着順)で販売します。光と音の芸術を間近で味わい、臨場感溢れる体験をしてみませんか?

椅子・テーブルを設置しますので、場所取り、準備が不要になります。

購入特典として、飲食チケット1枚(1,100円分)が付きます。

- * 申込期間 6月15日(月)～6月30日(火)
- * 引渡期間 7月6日(月)～7月10日(金)
- * 販売金額 1席(1人)10,000円(引渡時に支払い)



『メッセージ花火』を募集します!!

2026ふかがわ夏まつりで開催される花火大会で『メッセージ花火』を打ち上げませんか!?

- * 料金 1玉税込22,000円 ※玉数に制限はありません。
- * 申込期間 6月15日(月)～6月30日(火) ※申し込み時にメッセージと支払い

『メッセージ花火』とは、2026年の出来事をメッセージで披露し、その後花火を打ち上げるものです。

- 【例】
- ♥「5月に第一子が誕生しました。我が子の健やかな成長を願います。」
 - ♥「今年創業〇〇周年を迎えました。みなさまのご愛顧に心からお礼申し上げます。」

販売・申込先 2026ふかがわ夏まつり実行委員会事務局
(深川市1条9番19号 深川商工会議所内 ☎22-3146 ※土・日を除く午前9時～午後5時)

2026ふかがわ夏まつりビールパーティー開催

◆日時 7月24日(金) 午後5時～8時 ◆場所 市役所前駐車場特設会場

新しくなった市役所前駐車場を会場に、広く市民のみなさんに2026ふかがわ夏まつりを盛り上げていただくため「2026ふかがわ夏まつりビールパーティー」を開催します。

市内で収穫された旬の野菜やお米、新鮮な海産物などが当たる大抽選会を実施します。みなさんの多くの参加をお待ちしています。

【前売チケット販売】

- ◆ 価格 1枚3,000円(生ビール・ソフトドリンク飲み放題、500円分の屋台飲食券付)
- ◆ 販売期間 6月8日(月)～30日(火) ※当日は会場入口にて当日券を3,000円で販売します。(抽選券・屋台飲食券は付いていません。)
- ◆ 販売場所 深川商工会議所(1条9番19号) ほか 深川商工会議所ホームページで確認してください。(http://www.fukagawa.server-shared.com/wordpress/)
- ◆ その他 街なか行きシャトルバスを運行します。(午後7時～8時30分)



ビールパーティー開催準備のため、市役所前駐車場の利用を制限します。市役所を利用する方は、庁舎裏側駐車場または市道蓬萊通線北側の駐車場を利用してください。不便をおかけしますが、理解と協力をお願いします。

◆ 制限日時 7月23日(木)午前～25日(土)午前

問合せ 2026ふかがわ夏まつり実行委員会(深川商工会議所内 ☎22-3146)

市スポーツ賞候補者の推薦を受け付け

市のスポーツ振興に特に顕著な業績があったと認められる個人・団体(チーム)にスポーツ賞を授与します。受賞者は、スポーツ団体または受賞候補者の職場などの推薦のあった方の中から、教育委員会が決定します。

▼賞の種類

【スポーツ功労賞】市内に10年以上在住または10年以上主たる事務所を置き、次のいずれかに該当する個人・団体①スポーツの健全な普及・発展に顕著な功績をあげた個人で、おおむね55歳以上の方②継続してスポーツの健全な普及・発展のため特に功績のあった団体③継続して個人またはチームの育成・指導にあたり、各種大会において優秀な成績を収めるなど、その功績が顕著な個人

【スポーツ奨励賞】市内に在住または市内で活動し、各種大会で次の成績を取った個人・団体(同一競技の受賞は、個人は一度限り、チームはその都度対象となります) ①全道大会で優勝またはこれに準ずる成績を取った個人・団体②全国大会で入賞した個人・団

体③国際大会で優秀な成績を収めた個人・団体④国際大会・全国大会・地方大会で全道の記録またはそれに準ずる高水準な成績を記録するなど前記①②③と同等の優秀な成績を取った個人・団体 ※対象期間はおおむね令和7年9月1日(月)～令和8年8月31日(月)

- ▼ 提出方法 生涯学習スポーツ課と総合体育館に備え付け、または市ホームページからダウンロードした推薦用紙に、必要事項を記入し提出してください。
- ▼ 提出期限 9月1日(火)まで
- ▼ 提出・問合せ 生涯学習スポーツ課文化・スポーツ係(☎26-2343) 番窓口 / ☎26-2343

サークルハウスふれあいセンター体育館利用の募集

サークルハウスふれあいセンターでは、体育館で楽しく活動する個人・団体を募集しています。活動内容はスポーツに限らず、楽器や合唱の練習など体育館のスペースを活用できるものであれば利用可能です。また、運営団体に加盟せず、体育館の単発の利用も可能です。

- ▼ 場所 サークルハウスふれあいセンター体育館(4条18番2号)
- ▼ 利用料 左表の通り
- ▼ 問合せ 地域活動支援センターあつぷる(サークルハウスふれあいセンター内 ☎26-0866)

▼利用料(2時間の利用)

区分	一般	小中学生
運営団体無加盟の個人(4人以下)	1,000円	500円
運営団体加盟の個人	200円	100円
10人以上	2,000円	1,000円

※利用料のほか、用具費100円、暖房費200円(11月～4月)がかかります。 ※利用料や注意事項などの詳細は問い合わせしてください。

後期高齢者医療制度の令和8年度保険料

保険料の計算方法(令和8年度)

保険料額は、被保険者が等しく負担する「均等割額」と、所得に応じて負担する「所得割額」の合計です。令和8年度から子ども・子育て支援金制度が施行されることに伴い、医療分の保険料率とは別に、子ども分の保険料率を算定します。

医療分保険料	均等割 【1人当たりの額】 59,963円	+	所得割 【被保険者本人の所得に応じた額】 (令和7年中の所得-最大43万円)×11.61%	=	1年間の保険料 ※限度額85万円 (100円未満切り捨て)
子ども分保険料	均等割 【1人当たりの額】 1,364円	+	所得割 【被保険者本人の所得に応じた額】 (令和7年中の所得-最大43万円)×0.28%	=	1年間の保険料 ※限度額2万1千円

※令和8年度の保険料額は、保険料決定通知書により7月に個別にお知らせします。 ※年度の途中で加入したときは、加入した月からの月割りで計算します。 ※医療分保険料均等割軽減のうち、7割軽減対象者は、制度改正影響緩和のため7.2割軽減となります。

問合せ 北海道後期高齢者医療広域連合(☎011-290-5601) 市民生活課保険年金係(☎番窓口/☎26-2133)

暮らしと仕事の相談窓口

生活に困窮している方の生活の安定と自立のため、生活の状況に応じた必要な支援を一緒に考えますので、気軽に相談してください。

▼支援内容 相談者の課題の整理や解決に向けた計画の作成、関係機関訪問の同行、就労支援など

▼費用 無料

▼相談・問合先 社会福祉課 福祉庶務係(☎番窓口/☎26・2144)

暮らし

責任を持って最後まで

ペットは人間の心を癒やす存在として多くの方に飼われています。しかしその一方で、心ない一部の無責任な飼い主による犬・猫の放し飼い、野良猫への餌やりなどの苦情やトラブルが多く発生しています。犬との散歩中は引き綱を使用し、通行人などに危害を与えない

健康・福祉・医療

ようにするとともに、犬が公園・道路などでしたふんは必ず片付けてください。また、近年では生まれたばかりや病気になるたペットを捨てる方がいます。これらの行為は、動物の愛護及び管理に関する法律により、愛護動物を捨てた場合は1年以下の拘禁刑または100万円以下の罰金、みだりに殺したり傷つけたりした場合5年以下の拘禁刑または500万円以下の罰金が科せられます。ペットは、他人に迷惑を掛けないように最後まで責任を持って飼ってください。

▼問合先 市民生活課環境衛生係(☎番窓口/☎26・2444)

暮らし

国民の基本的な人権を擁護し、自由人権思想の普及高揚を図るため、市には7人の人権擁護委員が法務大臣から委嘱されています。このたび、中本照子さんと圓淨貴さんが4月1日付けで再任され、長年にわたり人権擁護に尽力した古屋博行さんに代わり、定岡統美子さんが委嘱されました。

▼問合先 社会福祉課福祉

健康・福祉・医療

多度志地区の民生委員児童委員に次の方が委嘱されました。

【担当区域 北多度志、宇摩、ウッカ、幌成】

川端正彦さん 多度志782番地

▼問合先 社会福祉課福祉庶務係(☎番窓口/☎26・2144)



川端正彦さん 多度志782番地

健康・福祉・医療

メールなどで問い合わせしてください。

▼貸し出しの継続 返却期限以降も貸し出しを希望する場合は、本学に借りた本を持参し手続きしてください。

▼利用方法 事前に電話などで問い合わせの上、カウンターで「学外者図書館利用申込書」に必要事項を記入し申し込みしてください。申し込みの際には、現住所を確認できるもの(運転免許証・マイナンバーカードなど)と印鑑が必要です。 ※9月16日㈫から全ての利用分は返却期限を9月30日㈫とし、以降の館外貸し出しは停止します。

▼問合先 拓殖大学北海道

健康・福祉・医療

短期大学図書館(☎23・4111/電子メール toshokan@takushoku-hc.ac.jp)

野生動物に餌を与えないでください

キツネやカラスやネコなどの野生動物に餌を与えると、その場所に動物が集まり、ふんが残されたり、家庭菜園が荒らされたりするなど、周辺の家々に迷惑がかかります。良好な生活環境を維持するため、理解と協力をお願いします。

▼問合先 市民生活課環境衛生係(☎番窓口/☎26・2444)

暮らし

リバーサイドパークゴルフ場を無料開設

昨年、芝の病気などにより広範囲の芝枯れが発生したため、今年には芝の再生を優先し、次のとおり運営します。利用者みなさまには不便をおかけしますが、今後の全面復旧のため、理解と協力をお願いします。

▼コース制限 B・Cコースのみ開設(A・D・Eコースは休場)

▼利用料金 無料(今シーズンのみの臨時措置)

▼開設期限 10月末日まで(休場日を除く)

▼問合先 生涯学習スポーツ課文化・スポーツ係(☎番窓口/☎26・2343)

夏の暑さを避ける場所として活用してください。

▼問合先 健康・子ども課健康推進係(☎番窓口/☎26・2609)



▼クーリングシェルター(指定暑熱避難所場所)

施設名	所在地	開放日	時間帯	受入人数
市役所1階ロビー	2条17番17号	月曜日～金曜日(祝日を除く)	9:00～17:00	41人
健康福祉センター「デ・アイ」1階ロビー	2条17番3号			25人
地域交流施設「プラザ深川」	4条9番40号	全日	9:00～20:00	12人
道の駅「ライズランドふかがわ」	音江町広里59番7		9:00～18:00	10人

国民年金保険料の免除制度

所得の減少や失業などで国民年金保険料を納めることが困難な場合、前年の所得などに応じて保険料の全額または一部の納付が申請により免除されます。免除された期間は、老齢基礎年金の受給資格期間に算入されますが、年金額を計算する場合は減額されます。

免除を受けるためには申請による承認が必要で、免除の承認期間は7月分～翌年6月分(学生納付特例は4月分～翌年3月分)です。申請月から過去2年(2年1ヵ月前)までさかのぼって申請ができます。

- ❖申請に必要なもの(詳しくは問い合わせしてください)
- ・失業による場合…雇用保険受給資格者証の写しまたは離職票の写し、年金手帳または基礎年金番号通知書など
 - ・学生納付特例の場合…学生証の写しまたは在学証明書の原本、年金手帳または基礎年金番号通知書など

▼国民年金保険料の免除制度の概要

区分	対象	免除の基準となる前年の所得額(免除を受けようとする月が1月分～6月分の場合は前々年の所得額)など	年金額への反映
保険料免除制度	全額免除	67万円以下	保険料を納付しているときの2分の1に減額
	4分の3免除	88万円以下	保険料を納付しているときの8分の5に減額
	半額免除	128万円以下	保険料を納付しているときの4分の3に減額
	4分の1免除	168万円以下	保険料を納付しているときの8分の7に減額
学生納付特例制度	大学生などで所得が少なく現在保険料を納付できない方	本人の前年の所得が128万円以下の場合、保険料を後払いすることができます。	年金額には反映されません。
保険料納付猶予制度	20～49歳で、所得が少なく現在保険料を納付できない方	本人と配偶者の前年の所得が67万円以下の場合、保険料を後払いすることができます。	年金額には反映されません。

※免除の基準となる前年の所得額は、扶養親族などの人数により一定の額が加算されます。

問合先 市民生活課保険年金係(☎番窓口/☎26-2133)

献血に協力を

下記の日程で献血車「ひまわり号」が来市しますので、みなさんの協力をお願いします。

▼献血日程(6月)

日	時	場所
18日(木)	9:30～12:00	市役所前
	13:20～14:30	〃
	15:00～16:30	北空知信用金庫本店前
19日(金)	9:30～10:30	深川消防署前
	11:00～12:00	深川警察署前
	13:30～14:30	JAきたそらち本所前
	15:00～16:30	市立病院前

問合先 健康・子ども課健康推進係(☎番窓口/☎26-2609)

「市長タウンミーティング」を開催します

テーマ 市長と語ろう!まちの未来～みんなで考える「ふかがわの未来」～

市長が市民のみなさんの意見や思いを直接伺う場として「市長タウンミーティング」を開催します。

「こんなまちづくりがしたい」「まちの将来にはこんなことが必要では」など、市政について話し合いませんか?

多くのみなさんの参加をお待ちしています。

▼市長タウンミーティング日程

開催日	時間	会場
6月25日(木)	10:00～11:30	音江公民館
	14:00～15:30	納内時計台プラザ
6月26日(金)	14:00～15:30	多度志コミュニティセンター
	18:30～20:00	市役所
6月27日(土)	14:00～15:30	経済センター

※事前の申し込みは不要です。都合の良い会場へ直接お越しください。

問合せ先 秘書課秘書広報係 (☎26-2216)

上下水道料金の滞納対策を強化しています (給水停止を実施します)

水道および下水道事業は、みなさんが納めた水道料金などで運営しています。しかし、水道料金などの滞納が発生すると、使用者間で公平性を欠くだけでなく、各事業の経営が圧迫され、運営に多大な支障をきたすことになります。

このため、水道および下水道事業では、使用者の負担の公平性を確保するために、水道料金などの滞納対策を強化しており、滞納の状況によっては、給水の停止を実施しております。

なお、納付が困難な事情がある場合や滞納の納付方法については、下記の問い合わせ先へ相談してください。

滞納処分等の実績

▼給水停止執行

令和6年度	27件
令和7年度	44件



給水停止の様子

問合せ先 上下水道課業務係 (☎番窓口/☎26-2365)

▼支援の例

用途区分	口径	基本金額	支援額
家事用	13mm	2,750円	1,375円
	20mm	3,157円	1,579円
	25mm	3,630円	1,815円
家事用以外	13mm	5,280円	2,640円
	20mm	5,687円	2,844円
	25mm	6,160円	3,080円
	30mm	7,480円	3,740円

水道料の基本料金を6カ月間半額支援します
物価高騰による市民の負担を緩和するため、国の「重点支援地方交付金」を活用し、水道料の基本料金を半額にして市民生活の支援を行います。
▼支援期間 5月検針分から10月検針分(6カ月間)
▼対象となる方 市内で水道を使用している方。ただし、一部の公的機関などは支援対象となりません。
▼その他 水道料金の超過料金、公共下水道・集落排水・個別排水使用料は対象外です。契約内容を基に自動的に適用しますので、手続きは不要です。

スポーツ指導者 資格取得助成金の活用を

スポーツ活動に必要な指導者資格などの取得にかかる経費の一部を助成します。

▼助成対象 次の全てに該当する方①市内に住み、令和8年度に対象資格を取得(合格)した方②市内スポーツ団体に所属し、所属団体から推薦を受けた方③市スポーツ推進委員として活動し、市のスポーツ関連事業などに協力できる方

▼助成金額 受講経費および資格取得に係る経費の2分の1以内(1000円未満は切り捨て、上限2万5000円)

▼申請方法 生涯学習スポーツ課に備え付け、またはホームページからダウンロードした交付申請書に必要事項を記入し、申請してください。

▼その他 助成の対象となる資格、助成回数など詳しくは問い合わせしてください。

▼申請期限 令和9年3月31日(先着順、予算がなくなりしだい終了)

▼申請・問合せ先 生涯学習スポーツ課文化・スポーツ係 (☎番窓口/☎26・2343)

▼申込・問合せ先 上下水道課業務係 (☎番窓口/☎26・2365)

教育・仕事

2等陸・海・空士を募集

▼資格 日本国籍を有し、採用予定月の1日現在で18歳以上33歳未満の方
▼第1次試験日 7月12日(日)・13日(月) ※いずれか1日
▼応募期限 7月2日(休)まで
▼試験会場 陸上自衛隊旭川駐屯地(旭川市春光町)
▼応募・問合せ先 自衛隊旭川地方協力本部旭川地区隊 (☎0166・55・0100)

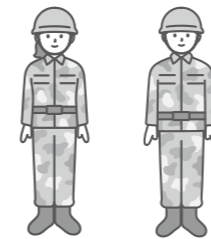

出張特別試験

労働安全衛生法に基づく各種免許試験のうち、旭川地区の学科試験を次のとおり実施します。

▼試験の種類 一級ボイラー技士、二級ボイラー技士、第一種衛生管理者、第二種衛生管理者

▼試験日 9月5日(出)

▼試験会場 旭川北洋ビル

▼試験手数料 8800円

▼受付期間 7月6日(月)～17日(金)

▼その他 受験資格や申し込み方法など、詳しくは問い合わせしてください。

▼申込・問合せ先 旭川地方労働基準協会 (☎0166・22・8621)

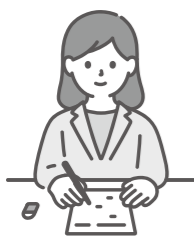

広告

あなたを求めています ハローワーク深川・求人情報

職種	事務	販売・営業	製造	運転	医療	社会福祉	建設	サービス
件数	30	20	27	30	31	38	71	32

☆このほかにも求人がありますので、来所の上相談してください。
☆問合せ先 ハローワーク深川 (☎23-2148)
☆ハローワークインターネットサービス
<https://www.hellowork.mhlw.go.jp>

空き家・空き地バンク

詳しい情報は市ホームページ、または建築住宅課建築係で閲覧できます。

物件	地区	深川・一已	納内	音江	多度志
賃貸	アパートほか	95件	0件	3件	0件
	戸建て住宅	6件	2件	2件	0件
	土地	1件	0件	0件	0件
売買	アパートほか	1件	0件	0件	0件
	戸建て住宅	12件	0件	1件	2件
	土地	42件	13件	14件	3件

●登録・問合せ先 建築住宅課建築係 (☎番窓口/☎26-2323/☎22-8134) ※空き家・空き地登録申請は、随時受け付けています。

水道給水装置の適正な管理を

水道給水装置とは？

道路に埋設してある水道本管から、住宅などに引き込む給水管と、これに直結する止水栓、水道メーター、水抜栓、蛇口などをまとめて「水道給水装置」と呼びます。水道メーターは、地下に設置する本体と建物の壁などに取り付ける受信機、本体と受信機をつなぐコードで構成されています。

水道給水装置の維持管理・修繕は？

水道給水装置は、所有者(使用者)の負担で設置するもので、個人の財産です。そのため、水道給水装置の破損や老朽化による修繕、水道メーター用ボックスの破損などの修繕に要する費用は、所有者(使用者)の負担となります。なお、修繕については、市が指定した水道給水装置工事業者^④でなければ取り扱えません。水道給水装置は、所有者(使用者)による適切な維持管理をお願いします。

水道メーター本体は、市が貸し出していますので、漏水や故障があった場合は市が負担し修繕します。止水栓(水道メーター用ボックス内)は、市が指定した水道給水装置工事業者^④が市の許可を得た上でなければ操作できません。室内や散水栓付近にある水抜栓とは違いますので、注意してください。

宅地内で漏水していませんか？

水道を使っていない状態で、受信機が動いている場合は漏水の可能性があります。市が指定した水道給水装置工事業者^④へ直接依頼して修繕してください。また、宅地内で漏水を発見した場合は、上下水道課へ連絡をお願いします。

水道メーター用ボックスの管理を

水道メーター用ボックスのふたは、年月が経つうちに割れてしまうことがあります。ふたがきちんと閉まっていない状態で上に乗ると、ふたが外れけがをする恐れがあります。また、冬期間の凍上などにより、水道メーター用ボックスが地上部分に飛び出し、つまずいたり、除雪の支障となったりします。



水道メーター用ボックスの高さ調整や修繕は、市が指定した水道給水装置工事業者^④へ連絡し、所有者(使用者)の負担で行ってください。水道メーターの上には灯油タンクなどの構造物を設置しないでください。水道メーターの交換や修繕のときに支障になります。

水道メーターの定期的な取り替え

水道メーターは8年ごとに取り替えることが、法律で義務付けられています。市が貸し出している水道メーターのうち、今年度に取り替えるものは、所有者(使用者)に事前にお知らせを配布します。なお、取り替え工事の際には、立ち合いの必要はありませんが、敷地内に立ち入る作業となりますので協力をお願いします。水道メーターの取り替えには費用はかかりませんが、水道メーター以外の水道給水装置に異常が見つかった場合の修繕費用は、所有者(使用者)の負担となります。

※個人で設置している水道メーターについても、上下水道料金の計算に使用している場合は、8年ごとに取り替えが必要です。忘れずに取り替えてください。
④市が指定した水道給水装置工事業者は、水道使用水量などをお知らせする毎月の検針票(青い文字の紙)の裏面に記載しています。

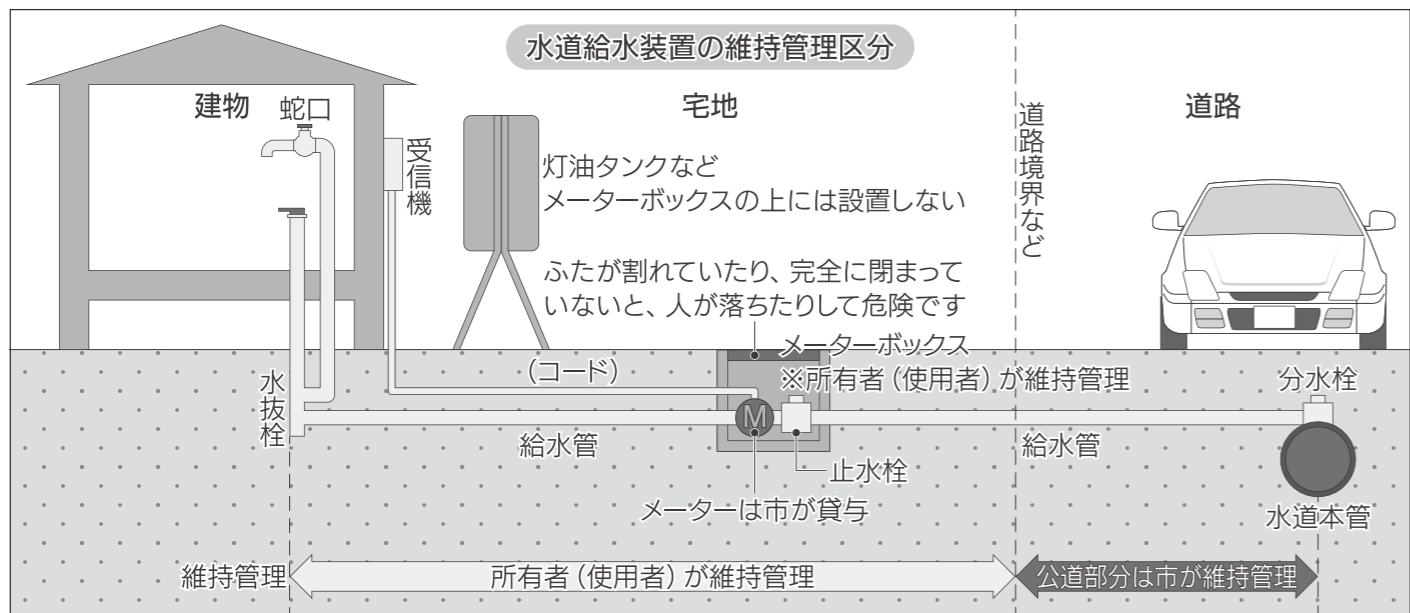

問合せ 上下水道課工務係(21番窓口/☎26-2373)

6月は「外国人雇用啓発月間」

外国人労働者の就労実態は、社会保険が未加入であったり、適正な労働条件が確保されていないといった問題が散見されます。このような状況を踏まえ、外国人を雇い入れる場合には、次の3点を確認し適正な雇用に努めてください。①就労が認められる在留資格であること。②雇入れ・離職の際は、それぞれのハローワークに届け出をすること。③労働保険・社会保険などへ加入するなど、適正な雇用管理を行うこと。

▼問合せ ハローワーク深川(☎23-2148)/滝川労働基準監督署(☎0125-24-7361)

狩猟試験予備講習

▼日時 7月26日(日) 午前9時～午後4時30分
▼場所 岩見沢市民会館「まなみ」(岩見沢市9条西4丁目)
▼受講料 第1種、第2種：1万2500円(テキスト代を含む)/網またはわな：9000円/第1種または第2種と同時に網またはわなを受講

する場合：1万5000円

▼申込期限 7月16日(木)まで
▼その他 予備講習の申し込み前に狩猟試験の申し込みを行ってください。本年度の狩猟試験は、次のとおり行われます。詳しくは問い合わせしてください。

【日時】8月2日(日) 午前9時
【場所】空知総合振興局(岩見沢市8条西5丁目)
▼申込・問合せ 空知猟政協議会(☎0126-24-1111/火・木曜日のみ/午前9時30分～午後4時30分)

税務職員を募集

▼受験資格 4月1日現在で、高等学校か中等教育学校を卒業した日の翌日から起算して3年を経過していない方または、令和9年3月までに高等学校か中等教育学校を卒業する見込みの方
▼応募方法 人事院国家公務員採用試験のページ(https://www.jijishiken.go.jp/iken.html)か応募フォームか受験を希望する第2次試験地を所管する国税局にお問い合わせください。
▼応募期間 6月12日(金)午前9時～24日(水)インター

ご存知ですか？行政相談委員

行政相談委員は、みなさんの身近な相談相手として、社会福祉や医療保険、道路・交通、各種申請・手続きなど、さまざまな分野にわたり、国の行政機関や特殊法人などの業務について、相談者への助言や関係機関に対する通知などを行っています。

困ったときは、一人で悩まずに相談してください。
【相談例】
◆困りごとがあるが、どこに相談してよいか分からない
◆勤務している会社が健康保険に未加入なので、加入するようにしてほしい

市内の行政相談委員

市には、通義美さん(☎22-3993)と飯島町子さん(☎22-7233)の2人の行政相談委員が総務大臣から委嘱されています。相談事項がある場合は、相談委員の自宅に連絡するか、次の定例行政相談所で相談に応じています。秘密は固く守りますので気軽に相談してください。

【定例行政相談所】
◆開設日時 毎月第1金曜日の午前10時～正午(祝日などの場合は第2金曜日)
◆場 所 中央公民館 ※開設日などは本紙「各種相談コーナー」に掲載しています。

問合せ 秘書課秘書広報係(☎26-2216)

令和8年度 甲種防火管理再講習

▼試験日程 第1次：9月6日(日)/第2次：10月14日(水)23日(金) ※いずれか1日
▼問合せ 札幌国税局人事第2課採用担当(☎011-231-5011)/深川税務署総務課(☎37-1079)

▼対象 収容人員300人以上となる甲種防火対象物を管理する防火管理者

▼受講料 1650円(当日納入してください)
▼申込方法 消防署予防課に備え付け、または市ホームページからダウンロードした申込書に必要事項を記入し、持参、FAX、電子メールのいずれかで提出してください。
▼申込期限 6月19日(金)まで
▼申込・問合せ 消防署予防課予防係(☎22-2814/☎22-6216/電子メール)

t119yobo@abox3.so-net.ne.jp

小・中学校用 教科書展示会

▼日時 6月20日(出)～7月5日(日) 午前9時～午後9時(休館日を除く)
▼場所 生きがい文化センター
▼問合せ 学務課学校教育係(☎番窓口/☎26-2332)

起業支援・店舗改装等助成事業

1. 起業支援助成(旧空き地空き店舗活用事業助成制度)

市街地商店街の空き地や空き店舗を活用して集客施設を設置、または商業用店舗を開設した方に費用の一部を助成します(先着順、予算がなくなりしだい終了)。

対象区域	まちなか居住推進エリア ^① と本市における都市計画法に基づく近隣商業地域の重なる区域内
対象となる土地・建物	かつて営業などの事業に使用されていた土地や建物で、利用されていない期間が6カ月以上経過しているもの
事業区分	集客施設整備事業 商店街振興組合などが集客施設を整備し活用する事業で、1年以上継続するもの ・集客施設… 展示会場、イベントスペース、チャレンジショップコーナーなどの集客力向上のための施設
	店舗開設事業 新たに店舗を開設する事業であって、1年以上継続して営業活動を行うもの ・対象者… 中小企業者、個人および市街地商店街の振興などに寄与すると認められる公益法人、社会福祉法人、NPO法人などの法人または団体 ・対象業種… 小売業、宿泊業、飲食サービス業など ※ただし、酒場、ビアホール、バー、キャバレー、ナイトクラブなどは除く
助成の内容	施設等賃借料助成 営業のために借りた土地または建物の賃借料の5分の2以内 ・期間… 開店後3年間 ・助成額… 集客施設整備事業 120万円以内/店舗開設事業 年間72万円以内(2年目の助成額は1年目の3分の2以内、3年目は1年目の3分の1以内)
	改装費等助成 建物の改装などに要した経費のうち、営業のために要した経費の5分の2以内 ・助成額… 集客施設整備事業 200万円以内/店舗開設事業 150万円以内 ・改装など… 新築、増改築、改装、設備などの工事および空き店舗の取得 ・条件… ①改装などの工事費合計が100万円(店舗開設事業は30万円)を超えること②市内業者で施工されるもの③複数業者からの工事見積書の写しを添付すること④深川地方中小企業相談所による事業計画内容に対する意見書を添付すること⑤令和9年3月31日(木)までに工事が完了すること

※対象区域や業種については、上記以外でも助成対象となる場合がありますので、問い合わせしてください。なお、次の場合は助成対象となりません。①助成対象者が空き地・空き店舗の所有者と生計を一にしている場合、または2親等以内の親族の場合②当該所有者が助成事業者である法人または団体の役員である場合③店舗を閉鎖した時点の経営者と同一の経営者が再度その店舗を活用した場合④市税などの滞納がある場合⑤市内で移転した場合

①まちなか居住推進エリア…1～7条のうち6番～11番の区域

2. 店舗改装等助成(旧店舗リフォーム助成制度)

商工業の振興を促進するとともに、地域経済の活性化を図るため、店舗改装に要した費用の一部を助成します(先着順、予算がなくなりしだい終了)。

- 申請期限 9月30日(木)まで
- 工事期限 令和9年1月29日(金)までに完成する見込みの店舗
- 対象区域 市全域
- 助成要件
 - ・対象工事費(消費税を除く)が30万円を超えること
 - ・店舗の所有者または賃借人で、市内で事業を営む個人または市内に本店が登記してある法人
 - ・1年以上市内で事業を営んでいること
 - ・市内業者で施工される店舗(未着手のもの)
 - ・工事の種類
 - ①店舗の内装などの店舗に係るリフォーム
 - ②店舗と併せて行う併用部分の外装リフォーム

- 助成内容
助成額…30万円以内
※工事費(消費税を除く)の3分の1を限度とする。
- 工事推奨例
休憩場所や授乳室の設置、トイレの改修など高齢者や子育て中の方へ配慮した改装
※次の場合は助成対象となりません。
 - ①起業支援・店舗改装等助成要綱(旧空き地空き店舗活用事業助成・旧店舗リフォーム助成要綱を含む)、住宅持家促進助成要綱、住宅バリアフリー改修助成要綱、住宅リフォーム助成要綱、感染予防対策店舗リフォーム促進助成金交付要綱、緊急経済対策住宅リフォーム助成要綱の規定により過去5年間に助成金の交付を受けている場合
 - ②風俗営業等の規制及び業務の適正化等に関する法律の第2条第1項および第5項に規定する営業を行う店舗
 - ③市税などの滞納がある場合

問合せ先 商工労働観光課商工労働観光係(☎番窓口/☎26-2264)

危険物取扱者試験
準備講習

危険物取扱者試験・
消防設備士試験

- ▼期日・場所 7月6日(月)～9日(木)(滝川市) / 7月8日(水)～9日(木)(旭川市)
- ▼種類 乙種第4類および丙種
- ▼受講料 各地区危険物安全協会会員・学生…8000円 / 非会員…1万2000円
- ※受講テキスト・例題集代は別途負担
- ▼申込期限 各講習日の10日前(必着)まで
- ▼申込先 ☎060100003 札幌市中央区北3条西7丁目1番地 第二水産ビル3階 一般社団法人北海道危険物安全協会連合会(☎011-2055088)
- ▼その他 受講申込書は、消防署予防課にあります。詳しくは同連合会ホームページ(<https://www.hokkien.jp>)を参照してください。
- ▼問合せ先 消防署予防課予防係(☎22-2814)

- ▼【危険物取扱者試験】
- ▼種類 甲種・乙種(第1類～第6類)、丙種
- ▼試験手数料 甲種…7200円/乙種…5300円/丙種…4200円
- ▼【消防設備士試験】
- ▼種類 甲種特種、甲種(第1類～第5類)・乙種(第1類～第7類)
- ▼試験手数料 甲種…6600円 乙種…4400円
- ▼【共通事項】
- ▼試験日 7月26日(日)
- ▼試験地 旭川市ほか
- ▼受付期間 6月11日(木)～18日(木)
- ▼受験願書提出先 ☎06018603 札幌市中央区北5条西6丁目2-2 札幌セントラルビル12階 一般財団法人消防試験研究センター(☎011-2055371)
- ▼その他 受験願書は、消防署予防課にあります。また、電子申請の場合は同研究センターのホームページ(<https://www.shoubo-shiken.or.jp>)から申し込みしてください。
- ▼問合せ先 消防署予防課予防係(☎22-2814)

北空知広域水道企業団からのお知らせ

北空知広域水道企業団は、本市、沼田町、秩父別町、北竜町、妹背牛町に水道用水を供給する一部事務組合です。企業団では毎年、条例に基づき財政の状況を公表しています。今回は、令和7年度の事業と経理の概要、令和8年度の事業計画と予算の概要についてお知らせします。

令和7年度の事業と経理の概要

令和7年度の年間水道用水供給実績は2,898,347m³(1日平均7,941m³)となり、前年度と比較して4,475m³(1日平均13m³)増加しました。

▼令和7年度水道用水供給事業会計試算表

借方		貸方	
勘定科目	金額	勘定科目	金額
固定資産	62億2,565万円	固定負債	12億9,467万円
流動資産	5億1,203万円	流動負債	1億379万円
		資本金	39億4,722万円
		剰余金	3,060万円
		繰延収益	13億6,140万円
計	67億3,768万円	計	67億3,768万円
営業費用	5億418万円	営業収益	3億7,566万円
うち減価償却費	(2億5,447万円)	営業外収益	5,380万円
営業外費用	1,131万円	特別利益	64万円
		当年度純損	8,539万円
合計	72億5,317万円	合計	72億5,317万円

令和8年度の事業計画と予算の概要

令和8年度の年間予定供給量は、2,770,000m³(1日平均7,589m³)とし、施設運転・保守管理を中心とした収益的収支と施設・設備の更新を中心とした資本的収支の予算額は下表のとおりです。

▼令和8年度水道用水供給事業会計予算表

科目	区分	収益的収支	資本的収支
収入		5億386万円	2億1,960万円
支出		5億9,087万円	4億5,902万円
差引		▲8,701万円	▲2億3,942万円

※収益的収支の収入額が支出額に不足する8,701万円は、剰余金で補填(ほてん)します。また、資本的収支の収入額が支出額に不足する額2億3,942万円は、損益勘定留保資金などで補填します。

問合せ先
北空知広域水道企業団
(☎35-1878 / ☎35-2782)
<https://kitasorasui.or.jp/>