



深川市空き家・空き地バンク台帳

物件番号ー 20

全国ー

北海道ー

売買 多度志 地区 （ 戸建住宅 ）

|          |  |                             |                            |  |
|----------|--|-----------------------------|----------------------------|--|
| 連絡先      | 0166-73-3032 株式会社生活プロデュースリーシング   |                             |                            |  |
| 所在地      | 多度志1253番地  |                             |                            |  |
| 物件の種類等   | 戸建住宅 （ ）   |                             |                            |  |
| 賃貸料・共通経費 | 希望金額   | ／月 敷金                       | 礼金                         |  |
| 売買価格     | 希望金額 6,500,000円  |                             | 駐車場代                       |  |
| 立地条件     | 深川駅  | 車 18分                       | 多度志 小学校 徒歩 5分              |  |
|          | 最寄りのバス停  | 徒歩 4分                       | 一已 中学校 車 14分               |  |
| 土地の概要    | 453.18㎡ （約136坪）  |                             |                            |  |
| 建物の概要    | 建築年  | 昭和59年建築                     |                            |  |
|          | 建物の面積  | 174.15㎡ （約52坪）              |                            |  |
|          | 構造・階数  | 木造2階建て                      |                            |  |
|          | 間取り  | 6LDK                        |                            |  |
|          | トイレの種類   | （ ）                         | 駐車場等                       |  |
|          | 各階の概要  | <input type="checkbox"/> 1階 | 居間，台所，和洋室，洋室，脱衣室，浴室，トイレ，物置 |  |
|          |  | <input type="checkbox"/> 2階 | 和室，洋室×3                    |  |
|          |  | <input type="checkbox"/> 地階 |                            |  |
| 賃貸       | 戸数   |                             |                            |  |
|          | 部屋番号   |                             |                            |  |
| 特記事項     |  |                             |                            |  |
| 位置図      |   |                             |                            |  |
| 外部写真     |  |                             |                            |  |

## 配置図・平面図

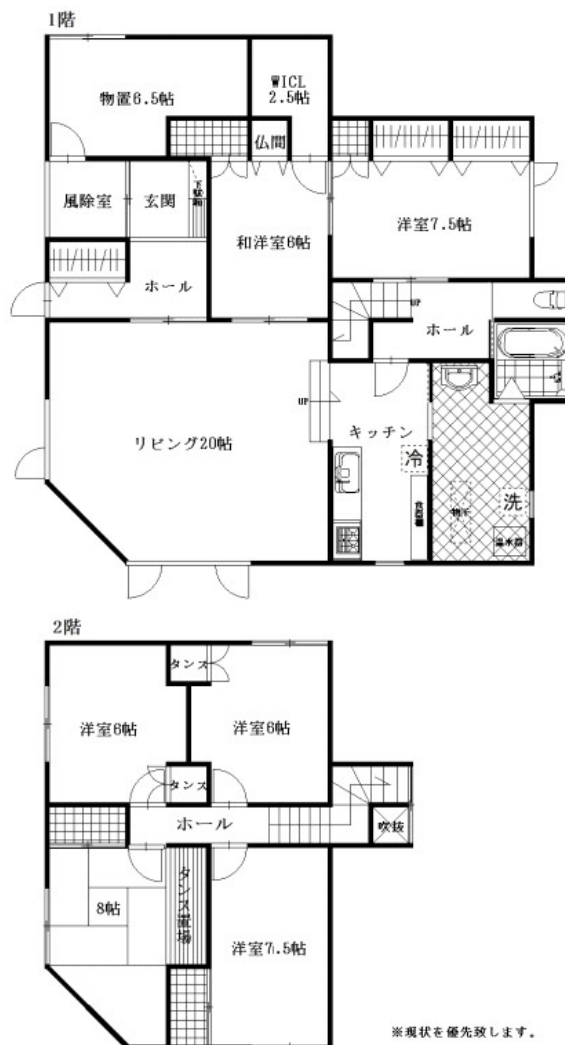

## 内部写真



居間



台所

- ・ 深川市は情報提供のみです。交渉・契約等は各自の責任において行ってください。
- ・ 図面と現況に相違がある場合、現況優先とします。