別記様式第２号（第４条関係）

深川市空き家・空き地バンク台帳

物件番号－10
全国－
北海道－

賃貸　　納内　　地区　（　　戸建住宅　　）

連絡先	042-513-3647			
所在地	納内町3丁目9番23号			
物件の種類等	戸建住宅　（　　）			
賃貸料･共通経費	希望金額　半年間無料／月	敷金	礼金　20,000円	
売買価格	希望金額		駐車場代	
立地条件	納内駅	徒歩10分	納内 小学校	徒歩 2分
	最寄りのバス停	徒歩 2分	一已 中学校	車　9分
土地の概要	355.8㎡　（約107坪 ）			
建物の概要	建築年	昭和43年建築		
	建物の面積	53㎡　（　約16坪　）		
	構造・階数	木造平屋建て		
	間取り	3LDK		
	トイレの種類	汲み取り（　洋式　）	駐車場等	有り
	各階の概要 ☑ 1階	53㎡	居間，台所，和室×2，洋室，浴室，トイレ	
	各階の概要 ☐ 2階			
	各階の概要 ☐ 地階			
	賃貸 戸数			
	賃貸 部屋番号			
特記事項	DIY可（積極的にお願いします） ペット可 賃料は7か月目から20,000円/月			

位置図

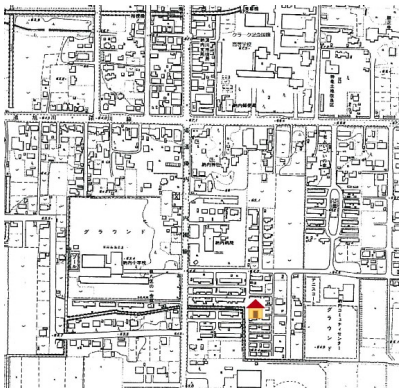

外部写真

配置図・平面図

内部写真

リビング

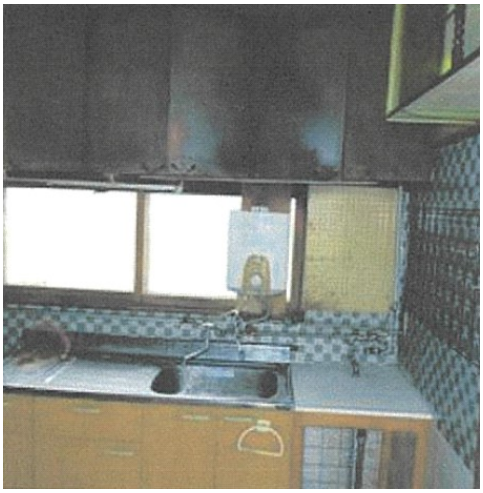

キッチン

・深川市は情報提供のみです。交渉・契約等は各自の責任において行ってください。