

# 消 防 年 報

2 0 2 3



深川地区消防組合設立50周年記念 第74回北空知連合消防演習

( 深川市 )

深 川 地 区 消 防 組 合

# は し が き

- 1 この年報は、令和4年中の深川地区消防組合における消防の現況及び消防諸資料を統計的に集計し、災害を含めてその実態を広く紹介するとともに、今後の消防行政推進のための資料として、活用することを目的に編集したものです。
- 2 この年報の諸統計については、令和5年4月1日現在で集録したのですが、これらによらないものについては、必要に応じ集録年月日をそれぞれ各表右上部に明記しました。
- 3 令和2年3月31日を以て、深川消防署幌加内支署が深川地区消防組合から脱退したため、幌加内町分については令和元年度までの項目（災害等各種出動については令和元年12月31日）のみ記載しました。

令和5年4月1日

深川地区消防組合

# 目 次

## 1 総務編

深川地区消防組合の概要	1
深川地区消防組合消防管轄区域図	2
管轄区内の人口・世帯数	3
令和4年度の主な行事等	4
組合消防沿革の概要	5
叙位・叙勲・褒章受章者一覧	14
団体表彰一覧	16
組合名誉消防団員称号贈呈者一覧	18
令和4年度組合会計当初予算	21
予算と市町別住民・世帯との比較	22
年次別歳出決算額	22
消防庁舎及び消防詰所一覧表	23
深川地区消防組合公職者名簿	24
深川地区消防組合消防職員組織機構	26
消防職員数・勤続年数及び年齢表	27
消防職員特殊技能取得状況	29
消防学校等教育派遣状況	30
深川地区消防組合消防団組織機構	31
消防団員数・勤続年数及び年齢表	32

## 2 警防編

消防水利の現有数	37
消防ポンプ自動車等一覧表	38
消防ポンプ自動車等現有数	39
消防機関の出動状況	40
消防特殊機器等現有状況	42

## 3 予防編

火災統計	43
原因別火災件数	44
月別・曜日別・時間別火災件数	45
過去5年間の火災概況	46
火災予防活動状況	47
諸申請及び届出等受理件数	49
工事別建築同意（通知）件数	50
業態別建築同意（通知）件数	50
地区別指定防火対象物数	51
危険物製造所等施設数・中高層建築物数	52

## 4 救急救助・通信編

救急救助概要	53
事故種別の出場件数と搬送人員	54
最近5年間の救急出場件数	54
傷病程度別搬送人員	55
年齢区分別搬送人員	55
救助活動状況	55
地区別救急出場件数	56
月別救急出場状況	57
緊急通報システムの登録及び受信状況	58
月別気象統計	59
消防通信施設（有無線系統図）	60

## 5 その他

消防ラッパ隊の活動状況	62
-------------	----

# 総務編



災害対応特殊水槽付消防ポンプ自動車（タンク車）

令和4年4月 深川消防署運用開始

# 深川地区消防組合の概要

## 1 位置・地勢

深川地区消防組合は深川市、妹背牛町、秩父別町、北竜町、沼田町の1市4町で構成され、消防管轄区域は、北緯43度37分から44度02分、東経141度31分から142度14分にわたる区域に位置し、東西58km、南北47kmにおよび、面積は1,067.29km<sup>2</sup>を有し、北海道全土の約1.3%を占めている。

地形は、東部には常盤山、南部にはイルムケップ山を頂点とする音江連峰、西部には増毛山地などによって囲まれており、周囲には広大な山地と美しい自然に恵まれ、石狩川、雨竜川及びそれらの支流に沿って平地が続き、肥沃な土壌と気象条件に恵まれ、本道の代表的な稲作地帯を形成している。

## 2 気 象

気候は概ね内陸性で、夏期は温暖で春から初夏にかけてやや乾燥し、晩夏から秋にかけて比較的雨が多く、冬は湿潤寒冷で積雪量が多く、水稻栽培などに適した気候となっている。

特に北部は冬季の積雪量が多く、全国有数の豪雪地帯であるとともに極寒の地である。

## 3 交 通

道路網は、3路線の国道を幹線に道道と市町道がこれに有機的に連結され、広域的な交通ネットワークを形成しているほか、深川市を東西に通過する北海道縦貫自動車道が道央圏への交通便を更によくしている。

また、北海道縦貫自動車道深川JCTから分岐し、留萌ICに至る延長49kmの深川留萌自動車道が高次医療機関への救急搬送支援並びに近隣主要都市間への物流の効率が向上されている。

鉄道はJR函館本線が管内の南部を東西に深川市、妹背牛町を通過し、深川市からは留萌本線が分岐して交通の要衝となっている。(令和5年4月1日にJR留萌本線石狩沼田～留萌間が廃止)

# 深川地区消防組合 消防管轄区域図(面積・広ぼう等)

## 1 面積

市町	区分	面積 (km <sup>2</sup> )	%
深川市		529.42	49.6
妹背牛町		48.64	4.6
秩父別町		47.18	4.4
北竜町		158.70	14.9
沼田町		283.35	26.5
組合管内		1,067.29	100.0

## 2 広ぼう

東西	58km
南北	47km

## 3 海拔

元票地点(消防本部)	55m
------------	-----

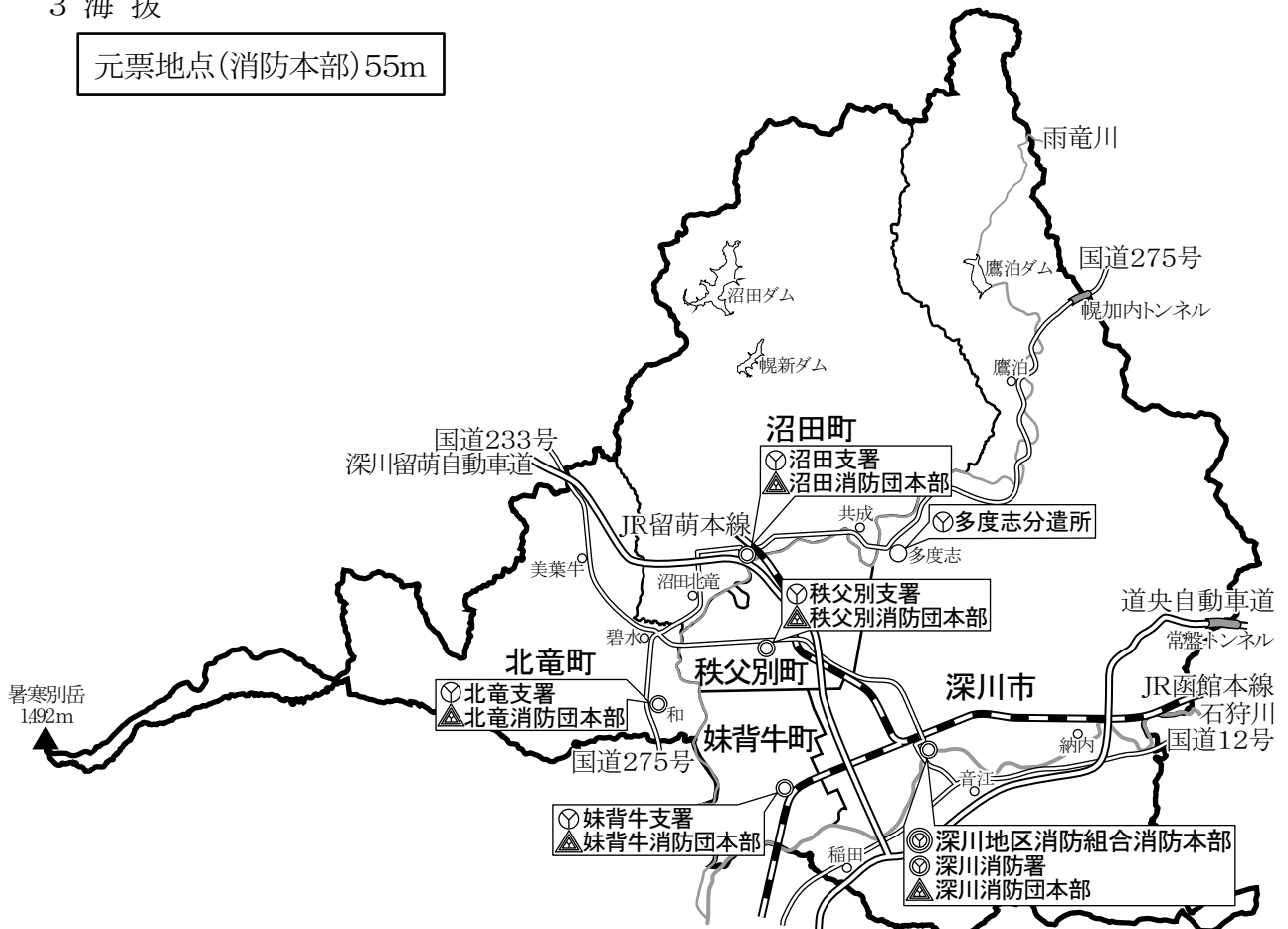
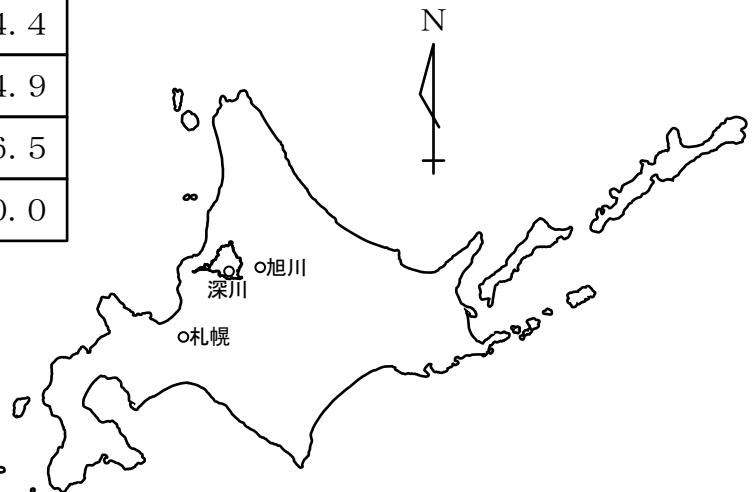

## 管轄区内の人口・世帯数

人口・世帯数

令和5年4月1日

区分 市町別	世帯数	人 口		
		男	女	計
深 川 市	10,332	8,745	10,114	18,859
妹 背 牛 町	1,357	1,268	1,406	2,674
秩 父 別 町	1,098	1,069	1,208	2,277
北 竜 町	791	793	870	1,663
沼 田 町	1,441	1,361	1,493	2,854
計	15,019	13,236	15,091	28,327

過去5年間の推移

各年4月1日

市町別 年別	深 川 市		妹 背 牛 町		秩 父 別 町		北 竜 町		沼 田 町		幌 加 内 町	
	世帯数	人口	世帯数	人口	世帯数	人口	世帯数	人口	世帯数	人口	世帯数	人口
H30	10,818	20,891	1,410	2,995	1,117	2,423	836	1,884	1,506	3,124	774	1,501
R1	10,721	20,446	1,422	2,949	1,123	2,418	835	1,840	1,493	3,059	775	1,484
R2	10,661	20,058	1,416	2,883	1,116	2,376	820	1,784	1,472	2,988		
R3	10,614	19,767	1,392	2,807	1,123	2,347	805	1,737	1,462	2,958		
R4	10,456	19,270	1,366	2,734	1,105	2,312	796	1,701	1,453	2,917		

## 令和4年度の主な行事等

消 防 組 合	6. 27 消防団員現地教育訓練（於 深川市） 7. 4 深川地区消防組合設立 50 周年記念第 74 回北空知連合消防演習及び記念式典（於 深川市） 9. 28 深川地区消防組合消防職員委員会 10. 11～12 令和3年度定期監査 11. 1 深川地区消防組合衛生委員会 12. 27 令和4年第2回深川地区消防組合議会定例会 3. 7 消防記念日行事（消防協力者表彰式） 3. 24 令和5年第1回深川地区消防組合議会定例会
深 川 市	4. 20 春の火災予防運動防火パレード 10. 15 秋の火災予防運動防火パレード 1. 7 深川消防出初式
妹 背 牛 町	4. 21 春の火災予防運動防火パレード 10. 17 秋の火災予防運動防火パレード 1. 10 妹背牛消防出初式
秩 父 別 町	4. 21 春の火災予防運動防火パレード 7. 13 秩父別消防演習 10. 18 秋の火災予防運動防火パレード 1. 9 秩父別消防出初式
北 竜 町	4. 25 春の火災予防運動防火パレード 6. 29 北竜消防演習 9. 7 第15回 ちびっ子消防体験会 10. 24 秋の火災予防運動防火パレード 11. 22 北竜消防団団員研修会 1. 10 北竜消防出初式
沼 田 町	4. 22 春の火災予防運動防火パレード 7. 12 沼田消防演習 10. 25 秋の火災予防運動防火パレード 1. 7 沼田消防出初式

※妹背牛消防演習は新型コロナウイルス感染症の拡大により中止。



## 組 合 消 防 沿 革 の 概 要

昭 和 47 年	<p>4. 1 1市5町（深川市、妹背牛町、秩父別町、北竜町、沼田町、幌加内町）をもって深川地区消防組合が設立され、深川市に深川地区消防組合消防本部及び深川消防署が置かれ、他の5町にそれぞれ分遣所が設けられた。各市町の消防団も消防組合に所属することになり、5町の常勤消防団員は、消防吏員として各町に配置（妹背牛分遣所2名、秩父別分遣所3名、北竜分遣所3名、沼田分遣所4名、幌加内分遣所2名、朱鞠内・添牛内・政和分遣所に各1名）派遣された。</p> <p>行政組織として、管理者 真鍋政之氏（深川市長）、副管理者 秋山豊一氏（深川市助役）、収入役 岩田幸次郎氏（深川市収入役）、消防長兼署長 大橋正男氏、消防本部職員9名、消防職員51名（深川市34名5町17名）計60名</p> <p>深川地区消防組合議会は、議員15名で構成（深川市5名、各町各2名）議長 杉山次一郎氏、副議長 戸田豊光氏、監査委員会は、（知経）新名富士男氏、（議選）伊藤由太郎氏、公平委員会は、（委員長）山下幸正氏、（委員）村井日吉氏、早坂長佐エ門氏、各消防団の団長は、深川消防団長 久保田 清氏（S47.3.9就任）、妹背牛消防団長 岩田英助氏（S45.1.18就任）、秩父別消防団長 原田森成氏（S45.12.20就任）、北竜消防団長 西山定治氏（S39.12.23就任）、沼田消防団長 桑島伴助氏（S40.12.17就任）、幌加内消防団長 杉浦 茂氏（S45.4.1就任）</p> <p>7.28 幌加内町で第24回北空知連合消防演習開催</p> <p>8.20 深川消防団第5分団が第1回北海道消防操法訓練大会に出場</p>
昭 和 48 年	<p>1. 1 北竜消防団長 西山定治氏退任し、杉本 忠氏就任</p> <p>1.25 道消防協会空知地方支部長に沼田消防団長 桑島伴助氏就任</p> <p>2. 7 深川消防団第4分団（音江分遣所）庁舎新築移転、消防職員2名配置</p> <p>3.23 深川地区消防団員（部長以上）の任期制（4年）が確立される。</p> <p>5.14 深川市内洋装店火災（2棟全焼1棟部分焼）において、深川消防署西支署長 鈴木久雄氏が、一酸化炭素中毒により殉職（5.16 澄心寺にて消防葬）</p> <p>7.14 深川消防署音楽隊結成される。</p> <p>7.15 政令指定に基づき救急業務を開始（組合を3つのブロックに分けて実施する。）深川市は隣接する妹背牛町と秩父別町を担当し、沼田町は北竜町を担当、幌加内町は地理的な状況を考慮し単独ブロックとした。</p> <p>8. 7 沼田消防団が北海道消防操法訓練大会に出場</p> <p>8.25 深川市で第25回北空知連合消防演習開催</p> <p>9.16 幌加内消防団第2分団公設40周年記念式典挙行</p> <p>10.30 消防長 大橋正男氏退任し、村尾佐一氏就任 深川消防署消防職員待機住宅新築（1棟2戸）</p> <p>12.10 沼田町役場（分遣所及び消防団詰所併設）合同庁舎落成</p>
昭 和 49 年	<p>1. 1 深川消防署沼田分遣所が深川消防署沼田支署に昇格</p> <p>4. 1 深川消防署妹背牛分遣所が深川消防署妹背牛支署に昇格 深川消防署幌加内分遣所が深川消防署幌加内支署に昇格</p> <p>5. 1 深川消防署秩父別分遣所が深川消防署秩父別支署に昇格</p> <p>5.16 幌加内消防団朱鞠内大火復興10周年記念式典挙行</p> <p>7. 1 秩父別消防団が北海道消防操法訓練大会に於いて優勝（小型動力ポンプの部）</p> <p>8. 6 北竜町で第26回北空知連合消防演習開催</p> <p>8.24 深川消防団統合10周年記念式典挙行</p> <p>10. 1 夜間急病テレホンセンター開設（深川市）深川消防署に受信センター設置される。</p> <p>11. 6 幌加内支署に救急車が配備される。</p> <p>12. 4 秩父別支署に、秩父別町 原田森成氏より消防広報連絡車が寄贈される。</p>

昭和50年	<p>1. 18 妹背牛消防団長 岩田英助氏退任し、柴田浩一氏就任</p> <p>2. 13 妹背牛消防団長 柴田浩一氏退任</p> <p>3. 31 秩父別支署新庁舎落成</p> <p>4. 1 妹背牛消防団長 田中 茂氏就任 深川消防署北竜分遣所が深川消防署北竜支署に昇格 幌加内消防団長 杉浦 茂氏退任し、後藤忠光氏就任</p> <p>4. 4 市内病院への爆破予告により、爆発物警戒出動（9：36）及び避難患者を深川市庁舎に収容する。</p> <p>7. 15 消防長 村尾佐一氏退任</p> <p>7. 17 秩父別町で第27回北空知連合消防演習開催</p> <p>7. 23 妹背牛消防団が北海道消防操法訓練大会に出場</p> <p>8. 11 消防長 井下 巖氏就任</p> <p>8. 23～24 深川市で台風6号による大雨で石狩川、堺川氾濫（雨量198mm）損害額6億1千万円</p> <p>9. 4～ 8 深川市で集中豪雨のため中小河川が氾濫（雨量304mm）損害額6億3千万円</p> <p>9. 8 幌加内町で集中豪雨による国道改良工事現場の崖崩れによる被害（死者2名、負傷者2名）</p> <p>10. 4 秩父別支署消防職員待機住宅新築（1棟2戸）</p> <p>10. 13 妹背牛支署に、妹背牛町1区 妻神豊治氏より消防広報連絡車が寄贈される。</p> <p>11. 4 妹背牛支署庁舎増改築（車庫186.202㎡増築、事務所改造）</p> <p>11. 18 深川消防団第2分団2部4班詰所新築移転（一已）</p>
昭和51年	<p>4. 1 幌加内消防団長 後藤忠光氏退任し、我妻 實氏就任</p> <p>7. 15 妹背牛町で第28回北空知連合消防演習開催</p> <p>9. 30 幌加内支署消防職員待機住宅新築（1棟2戸）</p> <p>11. 30 深川消防署多度志分遣所（第5分団詰所併設）新築移転</p>
昭和52年	<p>5. 15 幌加内消防団第4分団公設40周年記念式典挙行</p> <p>7. 22 北竜消防団が北海道消防操法訓練大会に出場</p> <p>8. 22 秩父別消防団無火災（建物）1,000日達成記念式典挙行</p> <p>8. 26 深川市で第29回北空知連合消防演習開催</p> <p>9. 4 幌加内消防団第1分団公設50周年記念式典挙行</p> <p>11. 15 参与制度設置される。（各町助役） 渋谷民二郎氏（妹背牛町）、梅沢宗純氏（秩父別町）、久山勝三氏（北竜町）、藤江巖民氏（沼田町）、坂本嘉寿雄氏（幌加内町）就任</p> <p>12. 1 深川消防団第4分団第3部詰所新築（稲田）</p>
昭和53年	<p>1. 21 沼田消防団長 桑島伴助氏退任し、上林 正氏就任</p> <p>6. 20 沼田消防団創立70周年記念式典挙行</p> <p>7. 26 幌加内消防団が北海道消防操法訓練大会に出場</p> <p>8. 29 沼田町で第30回北空知連合消防演習開催</p> <p>9. 1 管理者 真鍋政之氏退任</p> <p>11. 14 管理者 桜井清美氏就任</p> <p>11. 24 北竜支署庁舎落成</p> <p>12. 27 深川消防署に消防救急指令装置導入</p>
昭和54年	<p>4. 1 妹背牛消防団長 田中 茂氏退任し、村上清成氏就任</p> <p>6. 28 秩父別消防団創立70周年記念式典挙行</p> <p>7. 21 秩父別消防団長 原田森成氏退任し、吉澤國太郎氏就任</p> <p>7. 27 深川消防団第2分団が北海道消防操法訓練大会に出場</p> <p>8. 6 幌加内町で第31回北空知連合消防演習開催</p> <p>8. 25 深川消防創設80周年記念及び深川消防団統合15周年記念式典挙行</p> <p>9. 3 北竜消防団第2分団創立50周年記念式典挙行</p> <p>9. 20 沼田消防団第2・3分団詰所新築（共成・北竜）</p> <p>11. 30 深川消防団第4分団1部詰所新築（更進）</p>

昭和55年	<p>4. 1 消防長 井下 巖氏退任し、大久保幸男氏就任 幌加内消防団長 我妻 實氏退任し、名和田貞美氏就任</p> <p>8. 1 深川市に於いて北海道防災訓練が実施される。</p> <p>8. 30 深川市で第32回北空知連合消防演習開催 幌加内消防団第1分団詰所新築（沼牛）</p> <p>9. 17 沼田消防団第1分団詰所新築（恵比島）</p> <p>10. 14 幌加内支署添牛内分遣所新築（第3分団詰所併設）</p> <p>11. 27 沼田消防団ラッパ隊20名が消防百年記念消防団全国大会に出場</p> <p>12. 15 深川消防団第5分団4部詰所新築移転（幌成）</p>
昭和56年	<p>4. 1 幌加内消防団長 名和田貞美氏退任し、水谷一男氏就任</p> <p>8. 27 北竜町で第33回北空知連合消防演習開催</p> <p>12. 12 深川消防団第4分団1部1班消防創設50周年記念式典挙行</p>
昭和57年	<p>7. 15 深川消防総合庁舎（組合消防本部、深川消防署、深川消防団本部、深川消防団第1・2分団詰所・組合議会）落成及び開庁式</p> <p>7. 20 秩父別町で第34回北空知連合消防演習開催</p> <p>8. 28 深川消防署に、日本消防協会より救急自動車（2B型）が寄贈される。</p> <p>9. 5 幌加内消防団第3分団公設40周年記念式典挙行</p> <p>10. 28 深川消防署に、(株)深川自動車センター社長 岡 光雄氏より広報車が寄贈される。</p> <p>10. 29 深川消防署に、元消防本部次長 藤田由彦氏よりマイクロバスが寄贈される。</p>
昭和58年	<p>1. 10 沼田消防団第3分団団員 木川富秀氏殉職（交通事故死）13日消防団葬</p> <p>4. 1 消防長 大久保幸男氏退任し、村木 武氏就任</p> <p>7. 20 妹背牛町で第35回北空知連合消防演習開催</p> <p>9. 3 幌加内消防団第2分団公設50周年記念式典挙行</p> <p>9. 5 北竜消防団創立70周年記念演習及び記念式典挙行</p>
昭和59年	<p>4. 1 妹背牛消防団長 村上清成氏退任し、池田 清氏就任 北竜消防団長 杉本 忠氏退任し、源 武氏就任</p> <p>5. 16 幌加内消防団朱鞠内大火復興20周年記念式典挙行</p> <p>7. 20 深川消防署に、ライオンズクラブより救急訓練用人体モデル一式が寄贈される。</p> <p>8. 25 深川市で第36回北空知連合消防演習開催</p> <p>10. 20 幌加内支署職員待機住宅新築（1棟2戸）</p> <p>10. 27 北竜消防団第2分団詰所新築（碧水）</p> <p>12. 6 幌加内支署庁舎落成及び開庁式・消防気象観測開始、消防救急指令装置導入</p>
昭和60年	<p>4. 18 妹背牛消防団長 池田 清氏退任</p> <p>5. 31 深川市で全道総務事務研究会開催</p> <p>6. 1 妹背牛消防団長 佐々原 豊氏就任</p> <p>7. 1 幌加内消防団が4分団制を2分団制に改組する。</p> <p>7. 10 沼田支署に、ライオンズクラブより救急訓練用人体モデル一式が寄贈される。</p> <p>8. 8 沼田町で第37回北空知連合消防演習開催</p> <p>8. 23 深川消防署 須田俊之消防士が、梯子登はんで全国消防救助技術大会に出場（於 広島市）</p> <p>8. 30 幌加内支署職員待機住宅新築（1棟2戸）</p> <p>9. 5 深川消防署に、日本消防協会より小型動力ポンプ付積載車が寄贈される。</p> <p>11. 30 幌加内消防団第2分団詰所新築（母子里）</p>
昭和61年	<p>8. 26 深川市で第38回北空知連合消防演習開催</p> <p>11. 13 9時44分頃、沼田町を震源とする地震発生（震度4）</p> <p>11. 15 管理者 桜井清美氏退任し、藤田守也氏就任</p>

昭和62年	<p>1. 31 幌加内消防団機構改革により、第1分団沼牛詰所閉鎖</p> <p>3. 21 深川消防団活性化推進委員会設置</p> <p>4. 1 深川消防団長 久保田 清氏退任し、梶川 京氏就任</p> <p>8. 21 深川消防署 岡部正人副士長・山本孝浩消防士の2名が、ロープ応用登はんで全国消防救助技術大会に出場（於 千葉市）</p> <p>8. 28 幌加内町で第39回北空知連合消防演習開催</p> <p>9. 3 幌加内消防団第1分団公設60周年記念式典挙行</p> <p>9. 10 深川消防署と深川警察署を直通電話で結ぶ「ホットライン」を開設</p> <p>9. 24 北竜消防団第2分団コミュニティー消防センター新築（美葉牛）</p>
昭和63年	<p>3. 7 自治体消防制度発足40周年（東京国技館で式典）</p> <p>4. 1 深川消防団長 梶川 京氏退任し、川端清司氏就任</p> <p>5. 16 幌加内消防団第2分団公設50周年記念式典挙行</p> <p>5. 31 幌加内支署が分遣所（政和・添牛内）を詰所に変更、職員を支署に統合する。</p> <p>8. 10 沼田消防団創立80周年、自治体消防40周年、ラッパ隊発足10周年記念演習及び記念式典挙行</p> <p>8. 24 深川市で第40回北空知連合消防演習開催</p> <p>8. 24～27 前線による北海道西部を中心とした大雨災害（管内消防団 8月25・26日出動） 降水量 深川市多度志町 367mm 北竜町 410mm 沼田町 425mm</p> <p>9. 9 妹背牛消防団創立70周年記念式典挙行</p>
64	<p>1. 7 裕仁天皇崩御（87才） 新年号「平成」となる。</p>
平成元年	<p>4. 1 沼田消防団長 上林 正氏退任し、鷲尾 稔氏就任</p> <p>8. 23 北竜町で第41回北空知連合消防演習開催</p> <p>8. 25 高速道路総合防災訓練（於 深川I・C）</p> <p>9. 7 秩父別消防団創立80周年記念式典挙行</p> <p>9. 12 道央自動車道深川I・C開通（滝川～深川間）</p> <p>9. 18～21 深川市で第44回国民体育大会（はまなす国体）が開催され、深川消防署・消防団がバレーボール競技大会の警備に当たる。</p> <p>10. 27 沼田幼稚園幼年消防クラブに、日本防火協会よりビデオセット一式が寄贈される。</p> <p>12. 14 深川消防署に、北海道農協共済連より救急車（2B型）が寄贈される。</p>
平成2年	<p>7. 19 深川市で第42回北空知連合消防演習開催</p> <p>7. 27 妹背牛・北竜消防団が北海道消防操法訓練大会に出場</p> <p>10. 30 道央自動車道（深川～旭川間）開通</p> <p>12. 12 消防長 村木 武氏退任し、稲毛節夫氏就任</p>
平成3年	<p>2. 13 北海道広域消防相互応援協定調印式（於 小樽市）</p> <p>4. 1 消防長 稲毛節夫氏退任し、館下舜吉氏就任</p> <p>7. 25 秩父別町で第43回北空知連合消防演習開催</p> <p>8. 27 深川消防署 須田俊之・小林正樹・高 直樹・奥田和宏消防士の4名がロープブリッジ救出で、渡辺哲男消防士がロープブリッジ渡過で全国消防救助技術大会に出場（於 東大阪市）</p> <p>11. 11 沼田支署に、北海道農協共済連より救急車（2B型）が寄贈される。</p>
平成4年	<p>4. 1 深川消防団長 川端清司氏退任し、中村 哲氏就任 秩父別消防団長 吉澤國太郎氏退任し、安部行男氏就任 北竜消防団長 源 武氏退任し、山外武夫氏就任 幌加内消防団長 水谷一男氏退任し、本間友吉氏就任</p> <p>7. 17 深川地区消防組合設立20周年記念演習及び記念式典挙行 （深川市で第44回北空知連合消防演習開催）</p> <p>7. 31 秩父別消防団が北海道消防操法訓練大会に出場</p>

平成5年	<p>1. 19 深川地区消防組合緊急通報システム運用開始（平成4年度3年次の1）管内98台</p> <p>3. 22 深川消防署に消防緊急通信指令施設（I型）導入</p> <p>7. 20 妹背牛町で第45回北空知連合消防演習開催</p> <p>8. 24 北竜消防団創設80周年記念式典挙行</p> <p>8. 25 幌加内消防団が北海道消防操法訓練大会に出場（2回目）</p> <p>10. 29 深川消防署音江分遣所閉鎖（第4分団詰所は深川消防総合庁舎へ移転）</p> <p>11. 17 自治体消防45周年全国大会（於 東京都）</p> <p>12. 1 深川地区消防組合緊急通報システム事業（平成5年度3年次の2）管内172台増設運用</p> <p>12. 9 幌加内消防団第2分団詰所改築落成及び開庁式（朱鞠内コミュニティーセンターへ併設）</p>
平成6年	<p>1. 16 幌加内消防団第2分団朱鞠内詰所落成祝賀会挙行</p> <p>4. 1 秩父別消防団が2部制を2分団制に改組する。 沼田町防災無線運用開始</p> <p>7. 29 深川市で第46回北空知連合消防演習開催</p> <p>10. 15 管理者 藤田守也氏退任し、河野順吉氏就任</p> <p>11. 30 妹背牛消防団長 佐々原 豊氏退任</p> <p>12. 5 妹背牛消防団長 石窪晏之氏就任</p>
平成7年	<p>2. 28 深川地区消防組合緊急通報システム事業（平成6年度3年次の3）管内155台増設運用</p> <p>4. 1 消防長 館下舜吉氏退任し、木暮慶一氏就任</p> <p>5. 23 19時03分頃、北竜町を震源地とする地震発生（M5）</p> <p>6. 18 秩父別消防団長 安部行男氏死去</p> <p>7. 1 秩父別消防団長 香川光男氏就任</p> <p>7. 25 沼田町で第47回北空知連合消防演習開催</p> <p>8. 11 幌加内支署消防吏員待機宿舍新築（1棟1戸）</p>
平成8年	<p>4. 1 幌加内消防団長 本間友吉氏退任し、葛坂耕作氏就任 北海道消防協会空知地方支部長に、沼田消防団長 鷲尾 稔氏就任</p> <p>7. 1 深川消防団に女性消防団員採用（11名入団）</p> <p>7. 19 沼田消防団創設88周年記念式典挙行</p> <p>7. 20 消防長 木暮慶一氏退任し、佐藤 潔氏就任</p> <p>8. 8 深川市で第48回北空知連合消防演習開催</p> <p>10. 1 消防職員委員会設立</p> <p>12. 9 深川地区消防組合管内初の救急救命士資格取得（2名）</p>
平成9年	<p>2. 6 深川消防団第5分団3部詰所新築（鷹泊）</p> <p>7. 22 幌加内町で第49回北空知連合消防演習開催</p> <p>7. 24 深川消防団第1分団が北海道消防操法訓練大会に出場し、小型ポンプの部で準優勝</p> <p>8. 22 秩父別消防団創設88周年記念式典挙行</p>
平成10年	<p>3. 7 自治体消防制度発足50周年記念式典（於 東京日本武道館）</p> <p>6. 5 自治体消防制度50周年記念・第50回北海道消防大会に沼田ラッパ隊出場</p> <p>7. 27 深川市で第50回北空知連合消防演習開催</p> <p>8. 21 幌加内消防70周年記念式典挙行</p> <p>9. 3 沼田消防団創設90周年・日本消防協会表彰旗受賞並びにラッパ隊発足20周年記念式典挙行</p> <p>10. 1 沼田消防団長 鷲尾 稔氏退任し、渡部 稔氏就任</p> <p>10. 6 妹背牛消防団長 石窪晏之氏退任</p> <p>10. 9 深川消防団第4分団2部詰所新築（音江）</p> <p>11. 18 妹背牛消防団長 高田喜一郎氏就任</p>
平成11年	<p>7. 16 北竜町で第51回北空知連合消防演習開催</p> <p>8. 26 深川市で全国消防長会北海道支部警防委員会開催</p> <p>9. 2 深川消防創立100周年記念式典挙行</p>

平成 12 年	<p>4. 1 秩父別消防団長 香川光男氏退任し、高崎 馨氏就任 北竜消防団長 山外武夫氏退任し、山岸正俊氏就任 幌加内消防団長 葛坂耕作氏退任し、吉江長吉氏就任</p> <p>7. 25 深川市で第 52 回北空知連合消防演習開催</p> <p>8. 24 妹背牛消防庁舎新築落成及び開庁式</p> <p>12. 20 幌加内消防団第 1 分団詰所新築移転（政和コミュニティーセンターに併設）</p>
平成 13 年	<p>6. 29 北竜町、秩父別町で竜巻災害発生（住宅全壊 1 棟、半壊 3 棟、一部破損 8 棟、負傷者 3 名）</p> <p>7. 25 秩父別町で第 53 回北空知連合消防演習開催</p> <p>12. 10 深川消防団第 3 分団詰所改築（納内分遣所）</p>
平成 14 年	<p>1. 21～22 深川市で低気圧の影響による強風災害発生（瞬間最大風速 51.9 M/S 深川消防署観測）</p> <p>4. 1 消防長 佐藤 潔氏退任し、鈴木征之進氏就任</p> <p>7. 30 深川地区消防組合設立 30 周年記念演習及び記念式典挙行 （深川市で第 54 回北空知連合消防演習開催）</p>
平成 15 年	<p>2. 12 道央自動車道下り車線で多重交通事故発生（事故車両 42 台、死者 3 名、負傷者 67 名）</p> <p>7. 7 深川留萌自動車道深川沼田道路防災訓練（沼田 I C）</p> <p>7. 17 深川留萌自動車道（秩父別 I C～沼田 I C）開通式</p> <p>7. 22 妹背牛町で自治体消防 55 周年記念第 55 回北空知連合消防演習開催</p> <p>8. 28 深川消防署 大森元雄副士長・柴田和宏・五十川孝太消防士の 3 名が、ほふく救出で 第 32 回全国消防救助技術大会に出場（於 仙台市）</p> <p>8. 28 北竜消防団創設 90 周年記念演習・記念式典挙行</p> <p>11. 1 幌加内消防団長 笠井政彦氏就任</p> <p>11. 20 自治体消防制度発足 55 周年記念式典（於 東京ドーム）</p>
平成 16 年	<p>3. 31 深川消防署納内分遣所閉鎖</p> <p>4. 1 消防長 鈴木征之進氏退任し、田中雅敏氏就任 北竜消防団長 山岸正俊氏退任し、伊藤博章氏就任</p> <p>5. 19 深川市で第 59 回全国消防長会救急委員会開催</p> <p>7. 28 深川市で第 56 回北空知連合消防演習開催</p> <p>9. 8 深川市において台風 18 号による強風災害発生（瞬間最大風速 55.3 M/S 深川消防署観測）</p>
平成 17 年	<p>3. 27 深川留萌自動車道（沼田 I C～北竜ひまわり I C）開通式</p> <p>4. 1 副管理者 江刺昌吉氏退任し、野原榮一氏就任 収入役 今井敏雄氏退任</p> <p>5. 31 深川消防団女性分団発団式</p> <p>6. 10 深川市で第 57 回北海道消防大会開催</p> <p>6. 30 幌加内消防団第 2 分団第 2 部詰所移転（添牛内）</p> <p>7. 15 沼田町で第 57 回北空知連合消防演習開催</p> <p>8. 25 幌加内消防 80 周年記念式典</p> <p>9. 5 携帯 119 番直接受信運用開始</p> <p>11. 29 深川市で低気圧の影響による強風災害発生（瞬間最大風速 41.0 M/S 深川消防署観測）</p>
平成 18 年	<p>4. 1 消防長 田中雅敏氏退任し、太田春夫氏就任</p> <p>5. 28 北空知において強風による災害発生（瞬間最大風速 36.2 M/S 深川消防署観測）</p> <p>7. 20 沼田消防団が北海道消防操法訓練大会に出場（ポンプ車の部）</p> <p>7. 25 深川市で第 58 回北空知連合消防演習開催</p> <p>8. 24 沼田支署 河原康利消防士長・深瀬利洋副士長・横山 諭消防士の 3 名が、ほふく救出で 第 35 回全国消防救助技術大会に出場（於 札幌市）</p> <p>11. 26 深川留萌自動車道（北竜ひまわり I C～留萌幌糠 I C）開通式</p> <p>12. 7 管理者 河野順吉氏退任</p> <p>12. 8 副管理者 野原榮一氏職務代理者就任</p>

平成19年	<p>1. 21 管理者 山下貴史氏就任</p> <p>4. 1 副管理者 野原榮一氏退任</p> <p>7. 5 副管理者 齋藤政友氏就任</p> <p>7. 27 幌加内町で第59回北空知連合消防演習開催</p> <p>8. 22 深川消防署 西川恭一郎・鈴木隆浩消防士長の2名が溺者搬送で第36回全国消防救助技術大会に出場（於 東京都）</p>
平成20年	<p>3. 7 自治体消防制度60周年記念式典（於 日本武道館）</p> <p>4. 1 深川消防団長 中村 哲氏退任し、西村博明氏就任 幌加内消防団長 笠井政彦氏退任し、水崎清司氏就任</p> <p>4. 23 深川消防署において消防緊急通信指令施設（新指令台）運用開始</p> <p>6. 24 深川市で全道予防・危険物事務研究会開催</p> <p>7. 10 沼田消防団創立100周年記念消防演習</p> <p>7. 17 妹背牛消防団が北海道消防操法訓練大会に出場（小型ポンプ操法の部）</p> <p>7. 29 深川市で自治体消防制度60周年記念・第60回北空知連合消防演習開催</p>
平成21年	<p>2. 12 副管理者 齋藤政友氏退任</p> <p>7. 14 北竜町で第61回北空知連合消防演習開催</p> <p>7. 23 北竜消防団が北海道消防操法訓練大会に出場し、小型ポンプ操法の部で準優勝</p> <p>7. 30 副管理者 寺下良一氏就任</p> <p>8. 21 秩父別消防団創設100周年記念演習</p> <p>10. 12 道北ドクターヘリ運用開始</p> <p>12. 1 深川消防団女性分団 管内初の応急手当普及員認定証交付（9名）</p>
平成22年	<p>3. 31 深川消防音楽隊が活動休止</p> <p>4. 1 消防長 太田春夫氏退任し、中出義則氏就任 北海道消防協会副会長に、秩父別消防団長 高崎 馨氏就任 北海道消防協会空知地方支部長に、深川消防団長 西村博明氏就任 妹背牛消防団長 高田喜一郎氏、北竜消防団長 伊藤博章氏、沼田消防団長 渡部 稔氏退任し、 妹背牛消防団長 森川英志氏、北竜消防団長 藤井利昭氏、沼田消防団長 渡邊健三氏就任 北海道の支庁再編に伴い、幌加内町が上川総合振興局に編入</p> <p>7. 26 深川市で第62回北空知連合消防演習開催</p>
平成23年	<p>3. 22 緊急消防援助隊北海道第4次派遣隊（深川消防署3名）宮城県石巻市 27日迄</p> <p>4. 1 消防長 中出義則氏退任し、渡邊 純氏就任</p> <p>6. 10 深川消防団が東日本大震災被災地へ消防ポンプ車を譲渡するため日本消防協会へ引き渡し（宮城県牡鹿消防団へ譲渡）</p> <p>7. 14 秩父別消防団が北海道操法訓練大会に出場し、小型ポンプ操法の部で優良賞</p> <p>7. 26 秩父別町で第63回北空知連合消防演習開催</p> <p>12. 12 北竜支署に気象情報収集装置を設置し観測を開始</p>
平成24年	<p>4. 1 副管理者 寺下良一氏退任し、鈴木英利氏就任 秩父別消防団長 高崎 馨氏退任し、佐久間 進氏就任 夜間急病テレホンセンター（深川市）受信センターが深川消防署から深川市立病院へ移設される。</p> <p>7. 17 深川市で深川地区消防組合設立40周年記念第64回北空知連合消防演習開催</p> <p>7. 19 幌加内消防団が北海道消防操法訓練大会に出場（小型ポンプ操法の部）</p>
平成25年	<p>6. 29 北竜消防団創立100周年記念演習開催</p> <p>7. 23 妹背牛町で第65回北空知連合消防演習開催</p> <p>8. 22 深川消防署 佐々木裕太・野上翔太・水野拓真消防士の3名がほふく救出で、松下翔平消防士がロープブリッジ渡過で第42回全国消防救助技術大会に出場（於 広島市）</p>

平成 25 年	<p>11. 25 消防団 120 年・自治体消防 65 周年記念大会（於 東京ドーム）</p> <p>11. 26 東日本大震災被災地視察（於 宮城県石巻市牡鹿地区）</p> <p>12. 27 沼田消防団に、元消防団長 渡部 稔氏より資機材搬送用軽車両が寄贈される。</p>
平成 26 年	<p>4. 1 副管理者 鈴木英利氏退任し、坂本光央氏就任 妹背牛消防団長 森川英志氏退任し、古川隆夫氏就任 北竜消防団長 藤井利昭氏退任し、加藤 幸氏就任</p> <p>7. 22 深川市で第 66 回北空知連合消防演習開催</p> <p>12. 15 秩父別支署新築庁舎落成</p>
平成 27 年	<p>1. 9 秩父別消防庁舎落成記念式</p> <p>3. 25 深川地区消防組合消防救急デジタル無線 運用開始</p> <p>4. 1 幌加内消防団長 水崎清司氏退任し、高山友樹氏就任</p> <p>4. 26 秩父別消防団無火災（建物）1,000 日達成</p> <p>7. 10 沼田町で第 67 回北空知連合消防演習開催</p>
平成 28 年	<p>4. 1 消防長 渡邊 純氏退任し、岡部正人氏就任 深川消防団長 西村博明氏退任し、鈴木拓己氏就任 沼田消防団長 渡邊健三氏退任し、大原正己氏就任 北海道消防協会空知地方支部長に、妹背牛消防団長 古川隆夫氏就任</p> <p>4. 27 沼田消防団に、元消防団長 渡邊健三氏よりラッパ隊旗が寄贈される。</p> <p>7. 15 深川消防団が北海道消防操法訓練大会に出場（小型ポンプ操法の部）</p> <p>8. 8 深川市で第 68 回北空知連合消防演習開催</p>
平成 29 年	<p>4. 1 副管理者 坂本光央氏退任し、平山泰樹氏就任 消防長 岡部正人氏退任し、須見淳一氏就任</p> <p>7. 27 深川市で全国消防長会北海道支部警防委員会開催</p> <p>7. 28 幌加内町で第 69 回北空知連合消防演習開催</p>
平成 30 年	<p>2. 26 深川消防音楽隊解散</p> <p>3. 7 自治体消防制度 70 周年記念式典（於 国技館）</p> <p>4. 1 秩父別消防団長 佐久間 進氏退任し、熊田政人氏就任</p> <p>5. 18 深川市で全国消防長会北海道支部道央地区協議会及び全国消防協会北海道地区支部道央支部総 会開催</p> <p>7. 6 妹背牛消防団創立 100 周年記念消防演習・記念式典・記念祝賀会</p> <p>7. 10 沼田消防団創立 110 周年記念・ラッパ隊発足 40 周年記念消防演習</p> <p>7. 17 深川市で自治体消防制度 70 周年記念・第 70 回北空知連合消防演習開催</p> <p>9. 6 北海道胆振東部地震発生（最大震度 7・マグニチュード 6.7） （組合管内においても停電、断水等の多数被害）</p>
平成 31 年	<p>4. 1 消防長 須見淳一氏退任し、野 弘道氏就任</p> <p>4. 21 北海道広域消防相互応援隊道央地区第 4 次派遣隊（深川消防署 5 名）夕張市 22 日迄</p> <p>4. 25 北海道広域消防相互応援隊道央地区第 7 次派遣隊（深川消防署 4 名）夕張市 26 日迄</p> <p>4. 29 北海道広域消防相互応援隊道央地区第 11 次派遣隊 （深川消防署 3 名、沼田支署 1 名）夕張市 30 日迄</p>
令和 元 年	<p>5. 1 明仁天皇退位 新元号「令和」となる</p> <p>7. 5 北竜町で第 71 回北空知連合消防演習開催</p> <p>7. 18 秩父別消防団創立 110 周年記念消防演習</p> <p>7. 22 深川消防団 120 周年深川消防演習</p> <p>8. 25 深川消防署 竹中海渡消防士がロープブリッジ渡過で第 48 回全国消防救助技術大会に出場 （於 岡山市）</p>



令和 2 年	<p>3. 31 幌加内町が深川地区消防組合から脱退し 4. 1 から士別地方消防事務組合へ加入となる</p> <p>4. 1 1市4町（深川市、妹背牛町、秩父別町、北竜町、沼田町）での組合構成となり4町長が副管理者となる。田中一典氏（妹背牛町長）、澁谷信人氏（秩父別町長）、佐野 豊氏（北竜町長）、横山 茂氏（沼田町長）就任。組合議員は9名の構成となる。（深川市5名、各町1名） 副管理者 平山泰樹氏退任し、早川雅典氏（深川市副市長）就任 妹背牛消防団長 古川隆夫氏退任し、須見 毅氏就任</p> <p>7. 13 深川市で開催予定の第72回北空知連合消防演習がコロナ禍により中止</p> <p>8. 1 Net119 運用開始</p> <p>8. 31 深川消防団第2分団2部（あけぼの）詰所閉鎖</p> <p>10. 21 北海道広域消防相互応援隊道央地区派遣隊（深川消防署3名）夕張市 22日迄</p> <p>10. 28 北海道広域消防相互応援隊道央地区派遣隊（深川消防署3名）夕張市 29日迄</p>
令和 3 年	<p>2. 15 高機能消防指令センター運用開始（妹背牛町・秩父別町 119番通報を深川消防署で受信）</p> <p>4. 1 消防長 野 弘道氏退任し、江刺寿彦氏就任</p> <p>7. 15 秩父別町で開催予定の第73回北空知連合消防演習がコロナ禍により中止</p>
令和 4 年	<p>3. 31 深川消防団第5分団3部（幌成）詰所閉鎖</p> <p>4. 1 消防長 江刺寿彦氏退任し、高 直樹氏就任 深川消防団長 鈴木拓己氏退任し、高村雅紀氏就任 秩父別消防団長 熊田政人氏退任し、東 晴基氏就任 北竜消防団長 加藤 宰氏退任し、中山成幸氏就任 沼田消防団長 大原正己氏退任し、小西克典氏就任 北海道消防協会空知地方支部長に、妹背牛消防団長 須見 毅氏就任</p> <p>7. 4 深川市で深川地区消防組合設立50周年記念第74回北空知連合消防演習及び記念式典開催</p> <p>10. 31 深川消防団第4分団1部（更進）詰所閉鎖</p>

(内容は、各年1月1日から12月31日まで記載)

## 叙位・叙勲・褒章受章者一覽

受章年月日	受章種別	所 属	氏 名	備 考
S48. 4. 29	勲7等青色桐葉章	深川消防団副団長	村木 主吾	
S48. 5. 16	勲6等单光旭日章	深川市消防司令長	鈴木 久雄	死亡叙勲
S49. 4. 29	勲6等单光旭日章	深川消防団団長	山根 務	
S49. 11. 3	勲6等瑞宝章	秩父別消防団団長	東 武巳	
S50. 4. 29	勲6等瑞宝章	秩父別消防団団長	佐藤 秀雄	
S50. 11. 3	勲5等瑞宝章	深川消防団団長	井上 正男	
S51. 4. 29	勲6等单光旭日章	北竜消防団団長	西山 定治	
S53. 4. 29	勲5等瑞宝章	深川市消防司令長	長谷川 佐市	
〃	勲7等瑞宝章	深川市消防司令長	高野 不二雄	
S55. 11. 3	勲6等瑞宝章	深川消防団副団長	宮内 広三	
S56. 4. 29	勲7等瑞宝章	沼田消防団副団長	浪越 良仁	
S56. 11. 3	勲7等青色桐葉章	深川消防団副団長	川西 茂	
S57. 11. 3	勲6等单光旭日章	深川消防団副団長	福田 襲美	
S58. 11. 3	勲7等青色桐葉章	深川消防団副分団長	舟崎 定吉	
S59. 4. 29	勲6等瑞宝章	深川消防団団長	岡田 健次郎	
H 1. 11. 3	勲5等瑞宝章	深川消防団団長	梶川 京	
H 2. 4. 29	勲6等瑞宝章	妹背牛消防団団長	岩田 英助	
H 2. 11. 3	勲6等瑞宝章	沼田消防団団長	桑島 伴助	
H 4. 3. 8	勲6等瑞宝章	消防本部消防司令長	藤田 由彦	死亡叙勲
H 5. 4. 29	藍綬褒章	秩父別消防団団長	吉澤 國太郎	
〃	勲6等单光旭日章	北竜消防団副団長	藤江 勇一	
H 6. 4. 29	勲5等瑞宝章	深川消防団団長	川端 清司	
H 7. 6. 18	勲5等瑞宝章	秩父別消防団団長	安部 行男	死亡叙勲
H 8. 11. 3	勲5等双光旭日章	深川消防団団長	久保田 清	
H12. 4. 18	勲6等瑞宝章	妹背牛消防団団長	佐々原 豊	死亡叙勲
H12. 8. 4	勲5等瑞宝章	北竜消防団団長	源 武	死亡叙勲
H16. 11. 3	瑞宝双光章	沼田消防団団長	鷲尾 稔	
〃	瑞宝单光章	深川消防団副団長	松澤 茂	
H17. 4. 29	瑞宝单光章	秩父別支署消防司令	簗口 公夫	
H17. 11. 3	瑞宝单光章	妹背牛支署消防司令	荒井 一隆	
H18. 4. 29	瑞宝单光章	秩父別支署消防司令	内田 弘司	
H19. 4. 29	瑞宝单光章	北竜消防団団長	山外 武夫	
H19. 11. 3	瑞宝单光章	深川消防団副団長	小林 昇三	
〃	瑞宝单光章	深川消防署消防司令長	古屋 賢治	
H20. 11. 3	瑞宝单光章	消防本部消防司令長	加藤 道彦	
H22. 4. 29	瑞宝双光章	深川消防団団長	中村 哲	
H22. 11. 3	瑞宝单光章	沼田消防団副団長	佐々木 外史雄	
H23. 4. 29	瑞宝双光章	秩父別消防団団長	吉澤 國太郎	

受章年月日	受章種別	所 属	氏 名	備 考
H23. 11. 3	瑞宝双光章	消防本部消防監	稲毛 節夫	
H24. 3. 1	瑞宝双光章	北竜消防団団長	杉本 忠	高齢者叙勲
H24. 4. 16	叙位（正七位）	秩父別支署消防司令	内田 弘司	
H24. 11. 3	瑞宝单光章	深川消防団分団長	印牧 久俊	
H25. 5. 1	瑞宝单光章	妹背牛消防団団長	村上 清成	高齢者叙勲
H25. 11. 3	瑞宝双光章	沼田消防団団長	渡部 稔	
H25. 11. 4	叙位（従七位）	深川消防署消防司令長	古屋 賢治	
H26. 4. 29	瑞宝双光章	妹背牛消防団団長	高田 喜一郎	
〃	瑞宝双光章	秩父別消防団団長	高崎 馨	
H27. 4. 29	瑞宝单光章	深川消防団分団長	中川 幸太郎	
H27. 11. 3	瑞宝单光章	沼田消防団副団長	小泉 清彦	
〃	瑞宝单光章	深川消防団分団長	高柳 洋	
H28. 4. 29	瑞宝单光章	深川消防団副団長	大沼 秀彰	
H28. 11. 3	瑞宝单光章	深川消防団副団長	畑中 照美	
H28. 11. 28	叙位（従七位）	消防本部消防司令長	加藤 道彦	
H28. 12. 1	瑞宝单光章	深川消防団分団長	松尾 登	高齢者叙勲
H29. 4. 29	瑞宝单光章	深川消防団分団長	竹内 讓	
H29. 6. 1	瑞宝单光章	深川消防団副団長	石田 博	高齢者叙勲
H29. 11. 3	瑞宝单光章	深川消防団副団長	酒井 孝之	
H30. 4. 29	瑞宝双光章	深川消防団団長	西村 博明	
H30. 6. 30	瑞宝单光章	秩父別消防団団長	佐久間 進	死亡叙勲
H30. 11. 3	瑞宝双光章	妹背牛消防団団長	森川 英志	
〃	瑞宝单光章	沼田消防団団長	渡邊 健三	
R 1. 5. 21	瑞宝单光章	北竜消防団団長	伊藤 博章	
R 1. 11. 3	瑞宝双光章	北竜消防団団長	藤井 利昭	
R 2. 3. 1	瑞宝单光章	深川消防団分団長	堀 尉和雄	高齢者叙勲
R 2. 4. 29	瑞宝单光章	深川消防団副団長	松本 健憲	
R 2. 11. 3	瑞宝单光章	沼田消防団分団長	森谷 一明	
R 3. 4. 1	瑞宝单光章	沼田消防団副団長	鵜野 春男	高齢者叙勲
R 3. 4. 29	瑞宝单光章	深川消防団分団長	佐藤 松文	
R 3. 11. 3	瑞宝双光章	妹背牛消防団団長	古川 隆夫	
R 4. 4. 29	瑞宝单光章	深川消防団副団長	村上 光男	
R 4. 4. 29	瑞宝单光章	深川消防団分団長	菊池 健治	
R 4. 4. 29	瑞宝单光章	妹背牛支署消防司令	安藤 一男	
R 4. 11. 1	瑞宝单光章	秩父別消防団団長	香川 光男	高齢者叙勲
R 4. 11. 3	瑞宝双光章	沼田消防団団長	大原 正己	
R 4. 11. 3	瑞宝双光章	深川消防団団長	鈴木 拓己	

## 団体表彰一覧

受章年月日	表彰区分 (受章内容)	団体名	表彰者
S47. 11. 17	竿頭綬 (優良消防団表彰)	北竜消防団	北海道知事
S49. 7. 12	竿頭綬 (優良消防団表彰)	妹背牛消防団	北海道消防協会
S51. 3. 3	竿頭綬 (優良消防団表彰)	秩父別消防団	日本消防協会
"	" ( " )	北竜消防団	"
S51. 11. 26	竿頭綬 (優良消防団表彰)	秩父別消防団	北海道知事
S52. 2. 25	竿頭綬 (優良消防団表彰)	沼田消防団	日本消防協会
S53. 3. 7	表彰旗 (優良消防団表彰)	秩父別消防団	日本消防協会
S53. 10. 27	竿頭綬 (優良消防団表彰)	沼田消防団	北海道知事
S56. 6. 5	表彰旗 (優良消防団表彰)	沼田消防団	北海道消防協会
S58. 6. 11	表彰旗 (優良消防団表彰)	北竜消防団	北海道消防協会
S59. 3. 9	表彰旗 (優良消防団表彰)	消防本部、深川消防団	消防庁長官
S62. 6. 12	表彰旗 (優良消防団表彰)	妹背牛消防団	北海道消防協会
S63. 11. 1	竿頭綬 (水防功労表彰)	深川消防団	北海道消防協会
"	" ( " )	妹背牛消防団	"
"	" ( " )	秩父別消防団	"
"	" ( " )	北竜消防団	"
"	" ( " )	沼田消防団	"
S63. 11. 18	表彰状 (水防功労団体表彰)	深川消防団	建設大臣
"	" ( " )	北竜消防団	"
"	" ( " )	沼田消防団	"
H 1. 9. 1	表彰状 (防災功労表彰)	北竜消防団	内閣総理大臣
"	" ( " )	沼田消防団	"
H 2. 2. 14	竿頭綬 (優良消防団表彰)	妹背牛消防団	日本消防協会
H 5. 11. 30	竿頭綬 (優良消防団表彰)	妹背牛消防団	北海道知事
H10. 3. 7	竿頭綬 (優良消防団表彰)	秩父別消防団	消防庁長官
H10. 3. 7	表彰旗 (優良消防団表彰)	沼田消防団	日本消防協会
H13. 3. 8	竿頭綬 (優良消防団表彰)	沼田消防団	消防庁長官
H14. 3. 27	表彰状 (地域活動表彰)	沼田消防団	消防庁長官
H17. 11. 17	表彰旗 (優良消防団表彰)	北竜消防団	北海道知事
H18. 2. 24	表彰状 (地域活動表彰)	深川消防団	消防庁長官
H18. 3. 3	竿頭綬 (優良消防団表彰)	妹背牛消防団	消防庁長官
H19. 3. 2	表彰旗 (優良消防団表彰)	秩父別消防団	消防庁長官
H20. 3. 7	表彰旗 (優良消防団表彰)	沼田消防団	消防庁長官
"	竿頭綬 (優良消防団表彰)	北竜消防団	"
H22. 2. 10	表彰旗 (優良消防団表彰)	妹背牛消防団	日本消防協会
H22. 8. 20	表彰旗 (優良消防団表彰)	深川消防団	北海道消防協会
H23. 11. 9	表彰状 (東日本大震災緊援隊功労表彰)	消防本部	総務大臣
H28. 3. 9	表彰旗 (優良消防団表彰)	妹背牛消防団	消防庁長官

受章年月日	表彰区分（受章内容）	団 体 名	表 彰 者
H31. 3. 6	表彰旗（優良消防団表彰）	北竜消防団	消防庁長官
R 4. 8. 27	表彰旗（優良消防団表彰）	秩父別消防団	北海道消防協会

## 組合名譽消防団員称号贈呈者一覽

交付番号	交付年月日	所 属	氏 名
1	S53. 1. 1	深川消防団団長	山根 務
2	〃	深川消防団団長	井上 正男
3	〃	深川消防団副団長	村木 主吾
4	〃	秩父別消防団団長	東 武巳
5	〃	北竜消防団団長	西山 定治
6	〃	幌加内消防団団長	吉岡 一義
7	〃	幌加内消防団団長	前田 銀蔵
8	〃	幌加内消防団団長	新江 三好
9	S55. 4. 21	深川消防団副団長	福田 襲美
10	S55. 12. 6	深川消防団副団長	宮内 広三
11	S56. 8. 27	沼田消防団副団長	浪越 良仁
12	S56. 11. 27	深川消防団副団長	川西 茂
13	S58. 12. 4	深川消防団副分団長	舟崎 定吉
14	S58. 12. 10	幌加内消防団副分団長	森谷 誠一
15	S59. 6. 16	深川消防団団長	岡田 健次郎
16	S59. 8. 25	深川消防団副団長	鉢呂 茂竹
17	〃	北竜消防団団長	杉本 忠
18	S60. 11. 19	幌加内消防団団長	後藤 忠光
19	S62. 4. 8	深川消防団団長	久保田 清
20	S63. 4. 1	深川消防団団長	梶川 京
21	H 1. 2. 4	幌加内消防団団長	名和田 貞美
22	H 1. 4. 12	沼田消防団団長	上林 正
23	H 2. 5. 28	妹背牛消防団団長	岩田 英助
24	H 3. 1. 8	沼田消防団団長	桑島 伴助
25	H 4. 4. 10	深川消防団団長	川端 清司
26	〃	秩父別消防団団長	吉澤 國太郎
27	〃	北竜消防団団長	源 武
28	〃	幌加内消防団団長	水谷 一男
29	H 4. 12. 8	幌加内消防団副団長	中江 静雄
30	H 5. 6. 21	北竜消防団副団長	藤江 勇一
31	H 7. 4. 6	妹背牛消防団団長	佐々原 豊
32	H 8. 4. 4	幌加内消防団団長	本間 友吉
33	H10. 12. 3	沼田消防団団長	鷺尾 稔
34	H11. 4. 8	秩父別消防団団長	原田 森成
35	〃	幌加内消防団団長	杉浦 茂
36	H14. 4. 5	妹背牛消防団団長	村上 清成
37	〃	妹背牛消防団団長	石窪 晏之

交付番号	交付年月日	所 属	氏 名
38	H14. 4. 5	秩父別消防団団長	香川 光男
39	〃	北竜消防団団長	山外 武夫
40	〃	幌加内消防団団長	葛坂 耕作
41	H17. 1. 23	深川消防団副団長	松澤 茂
42	H17. 2. 28	幌加内消防団副団長	山口 時雄
43	H20. 1. 27	深川消防団副団長	小林 昇三
44	H20. 7. 29	深川消防団団長	中村 哲
45	H21. 8. 7	幌加内消防団団長	笠井 政彦
46	H22. 4. 9	沼田消防団団長	渡部 稔
47	〃	妹背牛消防団団長	高田 喜一郎
48	〃	北竜消防団団長	伊藤 博章
49	〃	北竜消防団団長	山岸 正俊
50	H22. 7. 30	幌加内消防団副団長	田邊 稔
51	H23. 1. 8	沼田消防団副団長	佐々木 外史雄
52	H23. 7. 30	幌加内消防団分団長	高木 武
53	H24. 4. 6	秩父別消防団団長	高崎 馨
54	H25. 2. 17	深川消防団分団長	印牧 久俊
55	H26. 4. 11	妹背牛消防団団長	森川 英志
56	〃	北竜消防団団長	藤井 利昭
57	H27. 7. 28	幌加内消防団分団長	田中 富士夫
58	H27. 8. 24	深川消防団分団長	中川 幸太郎
59	H28. 4. 8	沼田消防団副団長	小泉 清彦
60	〃	深川消防団分団長	高柳 洋
61	H28. 6. 30	深川消防団副団長	大沼 秀彰
62	〃	深川消防団団長	西村 博明
63	H28. 6. 30	沼田消防団団長	渡邊 健三
64	〃	幌加内消防団団長	水崎 清司
65	H29. 4. 7	深川消防団副団長	畑中 照美
66	〃	深川消防団分団長	松尾 登
67	H29. 8. 28	深川消防団分団長	竹内 讓
68	H30. 4. 6	深川消防団副団長	酒井 孝之
69	H30. 7. 28	幌加内消防団副分団長	岩本 更太郎
70	R 2. 12. 15	深川消防団分団長	堀 尉和雄
71	R 3. 1. 8	妹背牛消防団団長	古川 隆夫
72	R 2. 12. 15	深川消防団副団長	松本 健憲
73	R 3. 6. 22	深川消防団分団長	佐藤 松文
74	R 4. 1. 8	沼田消防団副団長	鶴野 春男
75	〃	沼田消防団分団長	森谷 一明
76	R 4. 7. 4	北竜消防団団長	加藤 宰

交付番号	交付年月日	所 属	氏 名
77	R 4. 7. 4	沼田消防団団長	大原 正己
78	〃	深川消防団団長	鈴木 拓己
79	〃	秩父別消防団団長	熊田 政人
80	R 5. 1. 7	深川消防団副団長	村上 光男
81	〃	深川消防団分団長	菊池 健治



# 令和4年度深川地区消防組合会計当初予算

## 歳入

(単位：千円)

款	項	金 額
1 分担金及び負担金		1,065,776
	1 負担金	1,065,776
2 使用料及び手数料		400
	1 手数料	400
3 国庫支出金		5,486
	1 国庫補助金	5,486
4 財産収入		53
	1 財産運用収入	52
	2 財産売却収入	1
5 寄附金		500
	1 寄附金	500
6 繰入金		2,000
	1 繰入金	2,000
7 繰越金		1,001
	1 繰越金	1,001
8 諸収入		6,151
	1 預金利子	1
	2 雑入	6,150
歳入	合計	1,081,367

## 歳出

(単位：千円)

款	項	金 額
1 議会費		676
	1 議会費	676
2 総務費		98,343
	1 総務管理費	98,024
	2 監査委員費	319
3 消防費		976,977
	1 常備消防費	779,307
	2 非常備消防費	100,890
4 公債費		96,780
	3 消防施設費	96,780
5 公債費		4,298
	1 公債費	4,298
6 諸支出金		802
	1 諸費	802
7 予備費		271
	1 予備費	271
歳出	合計	1,081,367

## 歳入

## 歳出

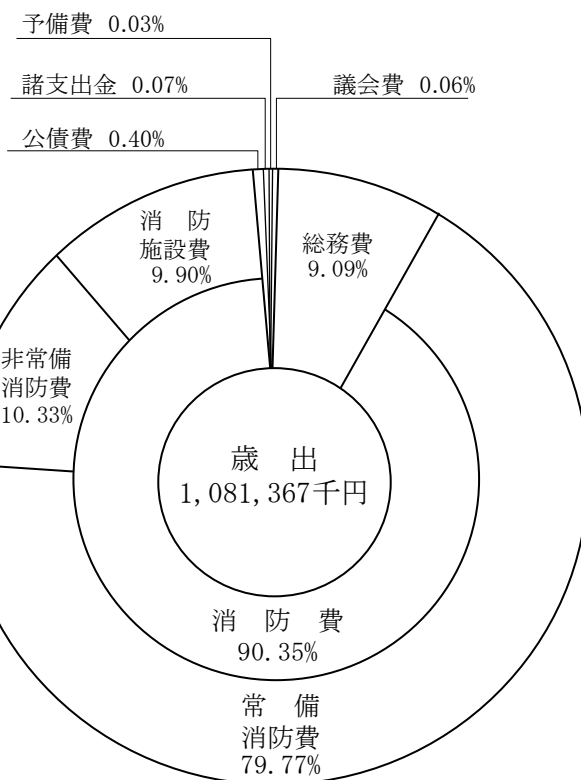
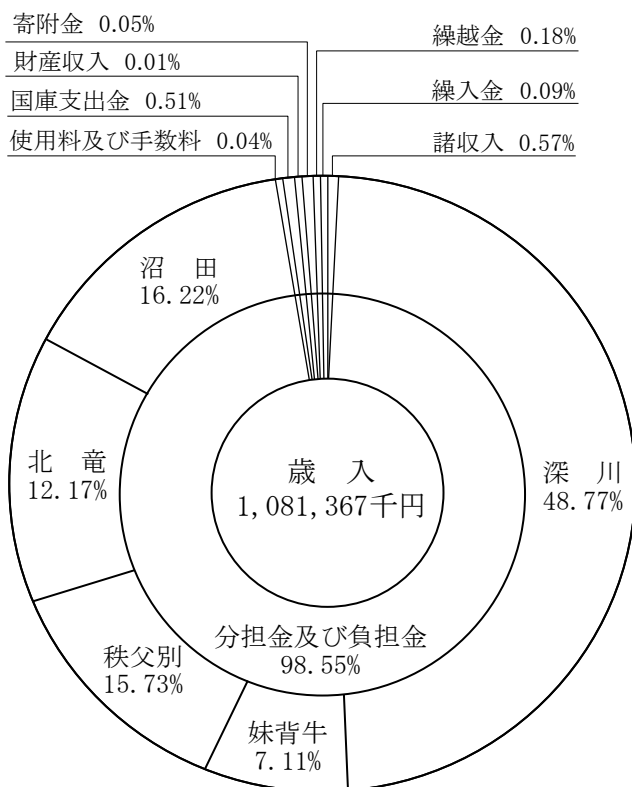

### 消防組合当初予算と市町別住民・世帯との比較

(単位：円)

	消防組合予算額	1人あたり予算額	1世帯あたり予算額
深川市	528,388,000	26,368	57,446
妹背牛町	75,870,000	28,173	63,172
秩父別町	167,754,500	72,029	170,829
北竜町	135,338,700	78,503	183,635
沼田町	174,015,800	59,820	139,884
計	1,081,367,000	36,417	80,929

※住民数、世帯数は令和2年国勢調査数値

### 年次別歳出決算額

(単位：千円)

	深川市	妹背牛町	秩父別町	北竜町	沼田町
平成29年度	495,478	97,359	81,425	100,073	156,208
平成30年度	537,784	100,824	89,101	136,002	210,926
令和元年度	520,223	110,622	83,537	101,947	154,435
令和2年度	752,178	105,537	90,590	99,226	257,299
令和3年度	566,731	84,762	69,465	135,107	155,079

# 消防庁舎及び消防詰所一覧表

令和5年4月1日

所属	名称	所在地	建築構造	延面積 (㎡)	建築年月
深川	消防本部・消防署 消防団本部 第1分団・第2分団	深川市8条2951番地99 (8条10番20号)	鉄筋コンクリート造 地下1階地上3階建	2,994.53	S57.7
	第3分団納内詰所	深川市納内町3丁目3933番地21 (納内町3丁目8番93号)	鉄骨造一部2階建	278.10	H13.12
	第4分団音江詰所 (第1部)	深川市音江町2丁目365番地11 (音江町2丁目6番)	木造防火サイディング 平屋建	154.71	H10.10
	第4分団稲田詰所 (第2部)	深川市音江町字稲田567番地2	木造モルタル平屋建	58.32	S52.12
	消防署多度志分遣所 第5分団詰所	深川市多度志2127番地	鉄筋コンクリート一部 モルタル造2階建	334.79	S51.11
	第5分団鷹泊詰所 (第3部)	深川市鷹泊485番地	木造防火サイディング 平屋建	85.50	H9.2
妹背牛	消防署妹背牛支署 消防団本部	妹背牛町字妹背牛478番地の4	鉄筋コンクリート造 一部2階建	996.97	H12.8
秩父別	消防署秩父別支署 消防団本部 第1分団・第2分団	秩父別町4103番地の1	鉄筋コンクリート造 2階建	694.79	H26.12
北竜	消防署北竜支署 消防団本部 第1分団	北竜町字和11番地1	鉄筋コンクリート造 一部2階建	563.08	S53.11 H27.11 (改築)
	第2分団碧水詰所	北竜町字碧水576番地7	鉄骨造2階建	205.73	S59.10
	第2分団美葉牛詰所	北竜町字美葉牛88番地1	軽石気泡 コンクリート板平屋建	59.40	S62.9
沼田	消防署沼田支署 消防団本部 第1分団	沼田町南1条3丁目6番42号	鉄筋コンクリート造 2階建	572.49	S48.12 H11.10 (改築)
	第2分団	沼田町字共成189番地の1	鉄骨造モルタル平屋建	99.86	S54.9
	第3分団	沼田町字北竜440番地	鉄骨造モルタル平屋建	99.86	S54.9

# 深川地区消防組合公職者名簿

## 1 執行機関

令和5年7月24日

職名	氏名	就任年月日	摘要
管理者	田中昌幸	R 5. 1. 21	深川市長
副管理者	田中一典	R 2. 4. 1	妹背牛町長
副管理者	澁谷信人	R 2. 4. 1	秩父別町長
副管理者	佐野豊	R 2. 4. 1	北竜町長
副管理者	横山茂	R 2. 4. 1	沼田町長
副管理者	宮森栄治	R 5. 4. 1	深川市副市長

## 2 組合議会

職名	氏名	就任年月日	摘要
議長	近沢弘幸	R 5. 6. 22	深川市 議会議長
副議長	木村和雄	R 5. 3. 31	北竜町 議会議員
議員	北村薫	R 5. 6. 22	深川市 議会議員
議員	大前昭代	R 5. 6. 22	深川市 議会副議長
議員	山本時雄	R 5. 6. 22	深川市 議会議員
議員	佐々木一夫	R 5. 6. 22	深川市 議会議員
議員	鈴木正彦	R 1. 9. 25	妹背牛町 議会議員
議員	眞島秀樹	R 5. 3. 31	秩父別町 議会議員
議員	上野敏夫	R 5. 5. 1	沼田町 議会議員

## 3 監査委員

職名	氏名	就任年月日	摘要
監査委員	金山泰明	H28.10. 3	深川市 監査委員 (識見者)
監査委員	眞島秀樹	R 5. 7. 24	秩父別町 議会議員 (議員選出)

## 4 公平委員

職名	氏名	就任年月日	摘要
公平委員長	渡邊靖範	H28. 5. 13	北竜町 公平委員
公平委員	牛田克彦	H30. 5. 13	妹背牛町 公平委員
公平委員	田島博幸	R 2. 5. 25	沼田町 公平委員

## 5 行政不服審査会委員

職名	氏名	就任年月日	摘要
行政不服審査会会長	青木裕幸	H29. 3. 13	
行政不服審査会委員	曾我章浩	R 2. 4. 1	
行政不服審査会委員	川眞田政夫	R 2. 4. 1	

## 6 情報公開・個人情報保護審査会委員

職名	氏名	就任年月日	摘要
審査委員	青木裕幸	R 5. 5. 8	
審査委員	曾我章浩	R 5. 5. 8	
審査委員	山黒良寛	R 5. 5. 8	

## 7 消防組合参与

職名	氏名	委嘱年月日	摘要
参与	滝本昇司	R 4. 2. 1	妹背牛町 副町長
参与	竹内剛	R 5. 4. 1	秩父別町 副町長
参与	高橋利昌	H29. 7. 1	北竜町 副町長
参与	菅原秀史	R 1. 6. 1	沼田町 副町長

## 8 消防組合事務次長

職名	氏名	就任年月日	摘要
事務次長	北口信彦	R 4. 4. 1	妹背牛町 総務課長
事務次長	中野慎司	R 5. 4. 1	秩父別町 総務課長
事務次長	南波肇	R 3.10. 1	北竜町 総務課長
事務次長	村中博隆	R 2. 4. 1	沼田町 総務財政課長

# 深川地区消防組合消防職員組織機構

令和5年4月1日

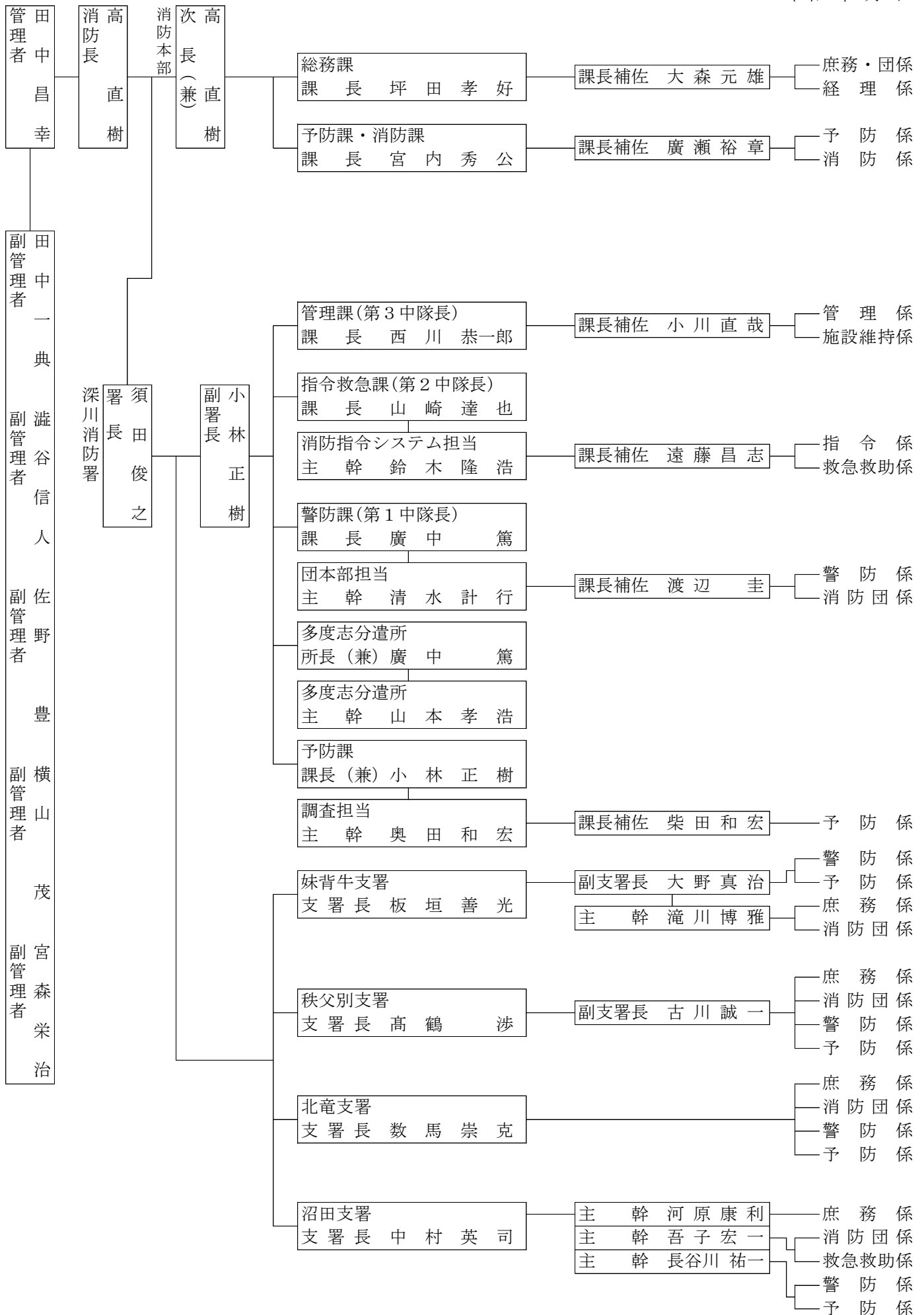

# 消防職員数・勤続年数及び年齢表

消防本部・消防署人員配置表

令和5年4月1日

階 級 区 分		消防監	消 防 司令長	消 防 司 令	消 防 司令補	消 防 士 長	消 防 副士長	消防士	計
		消 防 本 部	消 防 長	1					
次 長	(1)								(1)
総 務 課				1	2	2			5
予 防 課				1	1	1			3
消 防 課				(1)	(1)	(1)			(3)
小 計	1 (1)			2 (1)	3 (1)	3 (1)			9 (4)
消 防 署	署 長		1						1
	副 署 長			1					1
	管 理 課			1	3	3	1	3	11
	指令救急課			2	3	4	2		11
	警 防 課			2	4	2		3	11
	予 防 課			1 (1)	3	5		3	12 (1)
	多度志分遣所			1 (1)					1 (1)
	妹背牛支署			1	2	2	1	1	7
	秩父別支署			1	2	1		2	6
	北 竜 支 署			1		2	1	3	7
	沼 田 支 署			1	6	5		3	15
小 計		1	12 (2)	23	24	5	18	83 (2)	
合 計		1 (1)	1	14 (3)	26 (1)	27 (1)	5	18	92 (6)

( ) は兼務

### 消防職員勤続年数

階級 区分	消防監	消 司 令 長	消 司 防 令	消 司 令 防 補	消 士 防 長	消 副 士 防 長	消防士	計
1 年 未 満							4	4
1 ~ 4							10	10
5 ~ 9					5	5	4	14
10 ~ 14					21			21
15 ~ 19				8	1			9
20 ~ 24				6				6
25 ~ 29			2	9				11
30 ~ 34			9	3				12
35 年 以 上	1	1	3					5
合 計	1	1	14	26	27	5	18	92

### 消防職員年齢表

年 齢 別 区分	職 員 数	18 才 未 満	18	20	22	24	26	28	30	32	34	36	38	40	42
			19	21	23	25	27	29	31	33	35	37	39	41	43
職 員 数	92		2	5	5	5	5	3	5	10	8	7	3	3	3

44	46	48	50	52	54	56	58	60 才 以 上	年 齢 合 計	平 均 年 齢
45	47	49	51	53	55	57	59			
2	5	4	7	4		3	3			



# 消防職員特殊技能取得状況

階 級		消 防 監	司 令 長	司 令	司 令 補	士 長	副 士 長	消 防 士	計
種 別	種 別								
自 動 車 関 係	普 通 免 許	1	1	14	26	27	5	18	92
	大 型 免 許	1	1	14	26	25	2	5	74
	大 型 特 殊 免 許	1		4	5	6		1	17
	け ん 引 免 許			2	1				3
	小 型 車 両 系 ( 整 地 等 )			1	6	9	1	1	18
	車 両 系 建 設 機 械 運 転			3	5	1			9
	シ ョ ベ ル ロ ー ダ ー 等 運 転			1					1
	小 型 移 動 式 ク レ ーン	1	1	12	16	18			48
玉 掛 作 業 者			2	4	3			9	
玉 掛 作 業 者	1	1	13	18	20	1		54	
自 動 車 整 備 士									
ア セ チ レ ン ガ ス 溶 接 技 能 士				1	2				3
ア ー ク 溶 接 技 能 士			1						1
特 殊 無 線 技 士		1	7	8	4			9	29
ア マ チ ュ ア 無 線 技 士			2						2
救 急 関 係	救 急 I 課 程 修 了 者			2					2
	救 急 II 課 程 修 了 者	1		4	1				6
	救 急 標 準 課 程 ( 救 急 科 ) 修 了 者			2	11	15	4	7	39
	救 急 救 命 士		1	5	14	14	2	7	43
	う ち ( 薬 剤 投 与 認 定 者 )		1	4	14	14	1	4	38
	う ち ( 気 管 挿 管 認 定 者 )				11	8			19
	う ち ( ビ デ オ 硬 性 喉 頭 鏡 認 定 者 )				11	3			14
	う ち ( 処 置 拡 大 2 行 為 認 定 者 )			2	14	14	1	4	35
	う ち ( 指 導 的 救 命 士 )				2				2
	う ち ( 指 導 救 命 士 )				1				1
応 急 手 当 指 導 員 資 格 者	1	1	13	26	27	5	10	83	
特 定 化 学 物 質 等 作 業 主 任 者			2	3	1			6	
酸 素 欠 乏 危 険 作 業 主 任 者	第 1 種	1		10	7	3			21
	第 2 種			10	7	3			20
予 防 技 術 資 格 者	査 察			11	11	7	1	1	31
	設 備			11	10	4	1		26
	危 険 物			11	10	2			23
消 防 設 備 点 検 資 格 者	第 1 種			1					1
	第 2 種								
危 険 物 取 扱 者	甲 種					1			1
	乙 種		1	9	10	7	1	1	29
	丙 種			3					3
消 防 設 備 士	甲 種								
	乙 種			1					1
衛 生 管 理 者		1	3	1				5	
ボ イ ラ ー 技 士			1	1				2	
火 薬 類 取 扱 保 安 責 任 者									
毒 物 劇 物 取 扱 者									
電 気 工 事 士				1					1
二 級 小 型 船 舶 操 縦 士				2	12	2			16
足 場 の 組 立 て 等 作 業 主 任 者				2	6	3			11
足 場 の 組 立 て 等 作 業 者				2	10	8			20
低 圧 電 気 取 扱 者				5	5	1			11
防 災 士				1	1	2			4
伐 木 等 ( チ ェ ーン ソ ー ) 業 務					1			1	2

# 消防学校等教育派遣状況

## 1 消防大学校

令和4年4月1日～令和5年3月31日

課程別	区分	本 部	深 川	妹 背 牛	秩 父 別	北 竜	沼 田	計
総合教 育 (上級幹部科)		1						1
専科教 育								
実務講 習								
合 計		1						1

## 2 北海道消防学校

※1 札幌市と連携開催

課程別	区分	本 部	深 川	妹 背 牛	秩 父 別	北 竜	沼 田	計	
消 防 教 育	初 任 教 育		1	1	1	1		4	
	専 科 教 育	警 防 科						1	1
		予 防 査 察 科		2		1			3
		危 険 物 科							
		火 災 調 査 科		1					1
	救 急 科		2			1		3	
	救 助 科						1	1	
幹 部 教 育 幹 部 科			1				1	2	
職 員 特 別 教 育	ポンプ操法指導員課程								
	はしご自動車運用課程								
	都市型救助課程								
	大規模災害広域応援 現場指揮課程※1								
	指導者教養課程								
道 関 係	気管挿管再認定講習		2				1	3	
	ビデオ硬性喉頭鏡講習		1				1	2	
	処置拡大2行為講習		1					1	
消 防 団 員	基 礎 教 育								
	女 性 団 員 課 程								
	指 揮 幹 部 科		1					1	
合 計			12	1	2	2	5	22	

## 3 札幌市消防局救急救命士養成所（札幌市消防学校）

課程別	区分	本 部	深 川	妹 背 牛	秩 父 別	北 竜	沼 田	計
救急救命士養成課程			1					1
合 計			1					1

## 4 救急救命九州研修所

課程別	区分	本 部	深 川	妹 背 牛	秩 父 別	北 竜	沼 田	計
指導救命士養成研修			1					1
合 計			1					1

# 深川地区消防組合消防団組織機構

令和5年4月12日

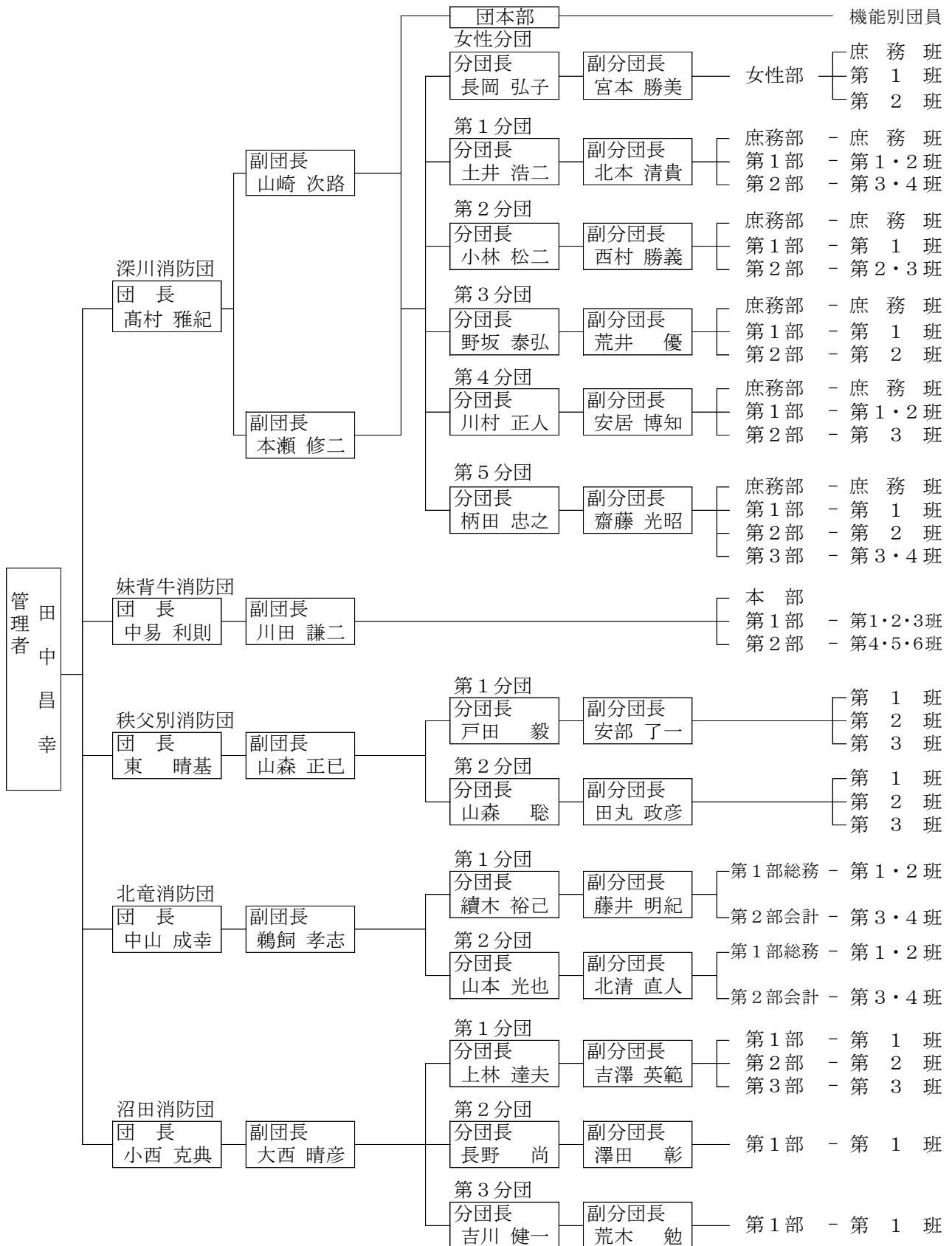

# 消防団員数・継続年数及び年齢表

## 深川消防団

### 消防団員数

令和5年4月1日

階級 区分	団長	副団長	分団長	副分団長	部長	班長	団員	計
本部	1	2						3
機能別							16	16
女性分団			1	1	1	3	13	19
第1分団			1	1	3	5	21	31
第2分団			1	1	3	4	27	36
第3分団			1	1	3	3	16	24
第4分団			1	1	3	4	24	33
第5分団			1	1	4	5	13	24
計	1	2	6	6	17	24	130	186
条例定数								215

### 消防団員継続年数

階級 区分	団長	副団長	分団長	副分団長	部長	班長	団員	計
1年未満							2	2
1～4							21	21
5～9						1	43	44
10～14						2	35	37
15～19				2	4	9	12	27
20～24			1		5	9	6	21
25～29			1	3	5	3	10	22
30～34			3		3		1	7
35年以上	1	2	1	1				5
合計	1	2	6	6	17	24	130	186

### 消防団員年齢表

年齢別 区分	団員数	18才未満	18	20	22	24	26	28	30	32	34	36	38	40	42
団員数	186		19	21	23	25	27	29	31	33	35	37	39	41	43

44	46	48	50	52	54	56	58	60	62	64	66	70歳以上	年齢合計	平均年齢
45	47	49	51	53	55	57	59	61	63	65	69			
14	18	12	8	9	10	7	3	7	5	1	1		8,208	44.1歳

# 妹背牛消防団

## 消防団員数

令和5年4月1日

階級 区分	団長	副団長	分団長	副分団長	部長	班長	団員	計
本部	1	1			1			3
第1分団					1	3	19	23
第2分団					1	3	19	23
計	1	1			3	6	38	49
条例定数								50

## 消防団員継続年数

階級 区分	団長	副団長	分団長	副分団長	部長	班長	団員	計
1年未満							1	1
1～4							5	5
5～9							10	10
10～14						2	11	13
15～19							4	4
20～24					1	2	5	8
25～29	1				1	1	1	4
30～34					1	1	1	3
35年以上		1						1
合計	1	1			3	6	38	49

## 消防団員年齢表

年齢別 区分	団員数	18才未満	18	20	22	24	26	28	30	32	34	36	38	40	42
		19	21	23	25	27	29	31	33	35	37	39	41	43	
団員数	49				1	1	1	2	2		7	8	2	4	

44	46	48	50	52	54	56	58	60	62	64	66	70歳以上	年齢合計	平均年齢
45	47	49	51	53	55	57	59	61	63	65	69			
3	4		1	2	2	1	3	4	1				2,142	43.7歳

# 秩父別消防団

## 消防団員数

令和5年4月1日

階級 区分	団長	副団長	分団長	副分団長	部長	班長	団員	計
本部	1	1						2
第1分団			1	1		3	18	23
第2分団			1	1		3	18	23
計	1	1	2	2		6	36	48
条例定数								50

## 消防団員継続年数

階級 区分	団長	副団長	分団長	副分団長	部長	班長	団員	計
1年未満							5	5
1～4							12	12
5～9							10	10
10～14						1	9	10
15～19						2		2
20～24						2		2
25～29				1				1
30～34						1		1
35年以上	1	1	2	1				5
合計	1	1	2	2		6	36	48

## 消防団員年齢表

年齢別 区分	団員数	18才未満	18	20	22	24	26	28	30	32	34	36	38	40	42
		19	21	23	25	27	29	31	33	35	37	39	41	43	
団員数	48				2	2	7	2	5	1	3	8	3	1	1

44	46	48	50	52	54	56	58	60	62	64	66	70歳以上	年齢合計	平均年齢
45	47	49	51	53	55	57	59	61	63	65	69			
5				1	1	1	1	1	2	1			1,806	37.6歳

# 北 竜 消 防 団

## 消防団員数

令和5年4月1日

階 級 区 分	団 長	副 団 長	分 団 長	副 分 団 長	部 長	班 長	団 員	計
本 部	1	1						2
第 1 分 団			1	1	2	4	18	26
第 2 分 団			1	1	2	4	18	26
計	1	1	2	2	4	8	36	54
条 例 定 数								60

## 消防団員継続年数

階 級 区 分	団 長	副 団 長	分 団 長	副 分 団 長	部 長	班 長	団 員	計
1 年 未 満								
1 ～ 4							6	6
5 ～ 9							15	15
10 ～ 14							6	6
15 ～ 19						2	9	11
20 ～ 24					2	6		8
25 ～ 29			1	2	2			5
30 ～ 34		1	1					2
35 年 以 上	1							1
合 計	1	1	2	2	4	8	36	54

## 消防団員年齢表

年 齢 別 区 分	団 員 数	18 才 未 満	18	20	22	24	26	28	30	32	34	36	38	40	42
		19	21	23	25	27	29	31	33	35	37	39	41	43	
団員数	54				1	2	3	5	5	1	4	4	3	5	2

44	46	48	50	52	54	56	58	60	62	64	66	70 歳 以 上	年 齢 合 計	平 均 年 齢
45	47	49	51	53	55	57	59	61	63	65	69			
2	6	3		3	2		3						2,123	39.3歳

# 沼田消防団

## 消防団員数

令和5年4月1日

階級 区分	団長	副団長	分団長	副分団長	部長	班長	団員	計
本部	1	1						2
第1分団			1	1	5	3	18	28
第2分団			1	1	2	5	19	28
第3分団			1	1	2	3	9	16
計	1	1	3	3	9	11	46	74
条例定数								90

## 消防団員継続年数

階級 区分	団長	副団長	分団長	副分団長	部長	班長	団員	計
1年未満							1	1
1～4							7	7
5～9							18	18
10～14							9	9
15～19						3	8	11
20～24					3	4	3	10
25～29					3	4		7
30～34			1	1	3			5
35年以上	1	1	2	2				6
合計	1	1	3	3	9	11	46	74

## 消防団員年齢表

年齢別 区分	団員数	18才未満	18	20	22	24	26	28	30	32	34	36	38	40	42
		19	21	23	25	27	29	31	33	35	37	39	41	43	
団員数	74						4	5	6	3	4	9	2	3	

44	46	48	50	52	54	56	58	60	62	64	66	70歳以上	年齢合計	平均年齢
45	47	49	51	53	55	57	59	61	63	65	69			
4	4	9	4	4	1	2	3	4	1	2			3,259	44.0歳



# 警 防 編



深川地区消防組合設立50周年記念 第74回北空知連合消防演習  
倒壊建物救出訓練

# 消 防 水 利 の 現 有 数

令和5年4月1日

市 町 別	水利区分 地域区分	現 有 数					計
		消 火 栓	防 火 水 槽	打込防火栓	防 火 井 戸	サ イ ホ ン	
深 川 市	市 街 地	197	22	4	2	1	226
	準市街地 1 納内	18	7		4	1	30
	そ の 他 の 地 域	121	31	20	7	4	183
	合 計	336	60	24	13	6	439
妹 背 牛 町	準市街地 2 妹背牛	19	12	20	2		53
	そ の 他 の 地 域		51	28			79
	合 計	19	63	48	2		132
秩 父 別 町	準市街地 3 秩父別	5	19	1			25
	そ の 他 の 地 域	11	1	5			17
	合 計	16	20	6			42
北 竜 町	準市街地 4 和	18	15				33
	そ の 他 の 地 域	37	28				65
	合 計	55	43				98
沼 田 町	準市街地 5 沼田	49	14				63
	そ の 他 の 地 域	38	16				54
	合 計	87	30				117
市 街 地 合 計		197	22	4	2	1	226
準 市 街 地 合 計		109	67	21	6	1	204
そ の 他 の 地 域		207	127	53	7	4	398
総 計		513	216	78	15	6	828

# 消防ポンプ自動車等一覧表

令和5年4月1日

所 属	項 目			車 種 (型状)		駆動方式	ポンプ種 別	配 備 年 月 日	経過年数		登 録 番 号	備 考			
									年	月					
消 防 本 部				トヨタ	火災調査車	ワゴン	4WD		H19.09.20	15	6	さ5699			
				トヨタ	本部連絡車	ワゴン	4WD		R01.07.01	3	9	ゆ3818	リース契約		
深 川 市	深 川 消 防 署				トヨタ	指 揮 車	SUV	4WD		H18.02.28	17	1	さ5021		
					トヨタ	防災広報車	ワゴン	4WD		H13.11.20	21	4	ひ 119		
					いすゞ	人員輸送車		2WD		H11.03.16	24	0	た 659	31人乗り	
					トヨタ	救 急 車	高規格	4WD		R03.03.28	2	0	た2103		
					トヨタ	救 急 車	高規格	4WD		H26.10.27	8	5	さ1410		
					日野	タンク車	II型	4WD	A-2	R04.03.22	1	0	さ2203	積載水2t	
					ニッサン	小型ポンプ付水槽車		6×4	B-3	H09.02.06	26	1	た1550	積載水10t	
					日野	屈折梯子車	25M	2WD		H23.12.19	11	3	す1112		
					日野	化 学 車	II型	4WD	A-2	H23.03.28	12	0	そ1103	第1分団2部3班・4班車兼積載水2t薬剤0.5t	
					クボタ	防災用機械	ホイルローダー	4WD		H15.12.10	19	3	深川市6227		
				トヨタ	人員搬送車	ワゴン	4WD		R01.12.18	3	3	さ1911	10人乗り		
				日野	タンク車	II型	4WD	A-2	H18.01.14	17	2	ま 119	積載水3t		
	第1分団		1部	1・2班	深川	シバウラ	小型ポンプ※		C-1	H23.03.28	12	0			
			2部	3・4班											
	第2分団		1部	1班	一已	日野	ポンプ車	CD-II	4WD	A-2	H27.12.15	7	3	さ1512	
			2部	2・3班		トーハツ	小型ポンプ※			B-2	H27.12.15	7	3		
	第3分団		1部	1班	納内	いすゞ	ポンプ車	CD-I	4WD	A-2	H12.11.15	22	4	さ1577	
						シバウラ	小型ポンプ※			C-1	H12.11.15	22	4		
			2部	2班		シバウラ	小型ポンプ			B-3	H12.03.15	23	0		
第4分団		1部	1班	更進・音江	シバウラ	小型ポンプ			B-3	H09.12.09	25	3			
			2班		いすゞ	ポンプ車	CD-I	4WD	A-2	H12.02.15	23	1	さ 754		
		2部	3班		稲田	三菱	ポンプ車	CD-I	4WD	A-2	H10.01.19	25	2	そ4923	
第5分団					トヨタ	積 載 車	ワゴン	4WD		H13.01.31	22	2	さ1708		
		1部	1班	多度志	いすゞ	タンク車	II型	2WD	A-2	H08.01.31	27	2	そ3617	積載水2t	
					日野	ポンプ車	CD-I	4WD	A-2	H22.12.01	12	4	す1011		
		2部	2班		シバウラ	小型ポンプ※			B-3	H22.12.01	12	4			
					ニッサン	ポンプ車	CD-I	4WD	A-2	H30.12.07	4	3	さ1812		
3部	3班	幌成・鷹泊	トーハツ		小型ポンプ※			B-3	H30.12.07	4	3				

※～消防ポンプ自動車積載小型ポンプ

所 属	項 目		車 種 (型状)		駆動方式	ポンプ種 別	配 備 年 月 日	経過年数		登 録 番 号	備 考		
								年	月				
妹背牛町	妹背牛支署		日野	タンク車	II型	6×4	A-2	H22.02.25	13	1	は1331	積載水6t	
			いすゞ	小型ポンプ付水槽車		6×4	B-2	H15.10.16	19	5	さ119	積載水10t	
			トヨタ	連絡車	ステーションワゴン		2WD		H13.07.09	21	8	さ2122	
			トヨタ	人員搬送車	ステーションワゴン		4WD		R03.06.28	1	9	ほ83	10人乗り
			コマツ	ホイローローダー	ホイローカー		4WD		H21.10.26	13	5	妹背牛町2594	
		妹背牛消防団		日野	ポンプ車	CD-II	2WD	A-2	H05.11.04	29	4	そ2213	
			日野	ポンプ車	CD-II	2WD	A-2	H23.02.25	12	1	す2119		
			シバウラ	小型ポンプ※			B-3	H16.06.08	18	9			
秩父別町	秩父別支署		日野	タンク車	II型	6×4	A-2	H07.03.27	28	0	た1194	積載水6.5t	
			トヨタ	連絡車	ステーションワゴン		4WD		H14.05.29	20	10	み119	
	秩父別消防団		日野	ポンプ車	CD-II	4WD	A-2	H19.12.04	15	3	さ1912		
			トーハツ	小型ポンプ※			C-1	H10.09.02	24	6			
			日野	水槽車	II型	6×4	A-2	H24.02.09	11	1	さ2402	積載水7t	
			トヨタ	積載車		4WD		H30.12.19	4	3	せ3012		
			トーハツ	小型ポンプ			C-1	H06.02.05	29	1			
北竜町	北竜支署		日野	タンク車	II型	2WD	A-2	H19.11.07	15	4	は1110	積載水3t	
			日野	水槽車	セルプラ	6×4		R04.03.08	1	0	は2591	積載水10t	
			シバウラ	小型ポンプ※			C-1	R04.03.08	1	0			
			トヨタ	指揮広報車	ワゴン	4WD		R05.03.09	0	0	す1544		
	北竜消防団	第1分団	和	日野	ポンプ車	CD-II	4WD	A-2	H13.02.23	22	1	さ1756	
				シバウラ	小型ポンプ※			B-3	H28.08.04	6	7		
		第2分団	碧水 美葉牛	日野	ポンプ車	CD-II	4WD	A-2	H30.12.19	4	3	さ9893	
				シバウラ	小型ポンプ※			B-3	H23.06.01	11	10		
				日野	積載車		4WD		H24.10.23	10	5	さ7682	
				シバウラ	小型ポンプ			B-2	H24.10.23	10	5		
沼田町	沼田支署		日野	タンク車	II型	6×4	A-2	R03.02.26	2	1	す2103	積載水5t	
			トヨタ	救急車	高規格	4WD		H28.11.14	6	4	す1611		
			トヨタ	指揮広報車	ワゴン	4WD		H21.07.22	13	8	さ6417		
	沼田消防団	第1分団	沼田	トヨタ	マイクロバス		4WD		H18.06.16	16	9	さ458	15人乗り
				スズキ	資機材搬送車	軽トラック	4WD		H25.12.25	9	3	き119	
				日野	水槽車	セルプラ	6×4		H22.08.30	12	7	ね119	積載水10t
				日野	ポンプ車	CD-II	4WD	A-2	H31.02.22	4	1	さ1902	
				シバウラ	小型ポンプ※			B-3	H21.06.15	13	9		
		第2分団	共成	三菱	ポンプ車	CD-I	4WD	A-2	H13.12.19	21	3	せ2	
				トーハツ	小型ポンプ※			C-1	H13.09.27	21	6		
				トヨタ	ポンプ車	CD-I	4WD	A-2	H12.02.15	23	1	ち119	
		第3分団	沼田北竜	トーハツ	小型ポンプ※			C-1	H11.11.26	23	4		

## 消 防 ポ ン プ 自 動 車 等 現 有 数

	本部	深川	妹背牛	秩父別	北竜	沼田	合 計
消防ポンプ自動車 (小型ポンプ積載含む)		6	2	1	2	3	14
水槽付消防ポンプ自動車		3	1	1	1	1	7
屈折はしご付消防自動車		1					1
化学消防車		1					1
指揮車		1					1
積載車		1		1	1		3
連絡車、広報車	2	1	1	1	1	1	7
救急自動車		2				1	3
水槽車		1	1	1	1	1	5
その他の車両		3	2			2	7
合 計	2	20	7	5	6	9	49

# 消 防 機 関 の 出 動 状 況

消防本部・署所

令和4年1月1日～令和4年12月31日

		深 川	妹 背 牛	秩 父 別	北 竜	沼 田	計
火 災	出 動 回 数	8	2			2	12
	出 動 延 人 員	103	10			15	128
林 野 火 災	出 動 回 数						0
	出 動 延 人 員						0
救 急 業 務	出 動 回 数	1,237				204	1,441
	出 動 延 人 員	3,799				646	4,445
救 助 活 動	出 動 回 数	8			4	1	13
	出 動 延 人 員	101			14	10	125
自 然 災 害	出 動 回 数	7					7
	出 動 延 人 員	39					39
演 習 訓 練	出 動 回 数	4	28	55	43	40	170
	出 動 延 人 員	58	82	126	142	219	627
広 報 指 導	出 動 回 数	77	14	65	55	11	222
	出 動 延 人 員	174	26	114	119	21	454
警 防 調 査	出 動 回 数	114	57	97	36	13	317
	出 動 延 人 員	262	102	188	66	41	659
火 災 調 査	出 動 回 数	6	5	1		2	14
	出 動 延 人 員	37	12	5		8	62
特 別 警 戒	出 動 回 数	29	59	6	8	11	113
	出 動 延 人 員	57	80	6	10	15	168
捜 索	出 動 回 数	2					2
	出 動 延 人 員	23					23
予 防 査 察	出 動 回 数	212	109	24	23	27	395
	出 動 延 人 員	475	257	60	65	129	986
誤 報 誤 認	出 動 回 数	5				3	8
	出 動 延 人 員	54				13	67
そ の 他	出 動 回 数	502	79	8	65	13	667
	出 動 延 人 員	1,119	192	19	177	41	1,548
計	出 動 回 数	2,211	353	256	234	327	3,381
	出 動 延 人 員	6,301	761	518	593	1,158	9,331

消 防 団

		深 川	妹 背 牛	秩 父 別	北 竜	沼 田	計
火 災	出 動 回 数	8	2			2	12
	出 動 延 人 員	131	67			47	245
林 野 火 災	出 動 回 数						0
	出 動 延 人 員						0
救 急 業 務	出 動 回 数						0
	出 動 延 人 員						0
救 助 活 動	出 動 回 数	2					2
	出 動 延 人 員	19					19
自 然 災 害	出 動 回 数	1					1
	出 動 延 人 員	4					4
演 習 訓 練	出 動 回 数	16	26	16	18	19	95
	出 動 延 人 員	619	294	325	638	504	2,380
広 報 指 導	出 動 回 数	12		4	6	70	92
	出 動 延 人 員	150		70	113	337	670
警 防 調 査	出 動 回 数	3				13	16
	出 動 延 人 員	34				238	272
火 災 調 査	出 動 回 数						0
	出 動 延 人 員						0
特 別 警 戒	出 動 回 数	4	6	6	8	19	43
	出 動 延 人 員	168	48	47	71	103	437
捜 索	出 動 回 数						0
	出 動 延 人 員						0
予 防 査 察	出 動 回 数					1	1
	出 動 延 人 員					17	17
誤 報 誤 認	出 動 回 数						0
	出 動 延 人 員						0
そ の 他	出 動 回 数	192	7	4	1	3	207
	出 動 延 人 員	1,259	182	146	35	22	1,644
計	出 動 回 数	238	41	30	33	127	469
	出 動 延 人 員	2,384	591	588	857	1,268	5,688

# 消 防 特 殊 機 器 等 現 有 状 況

令和5年4月1日

種別	品名	深川	妹背牛	秩父別	北竜	沼田	合計	
消火・照明機器	消 防 用 ホ ー ス	40mm				6	6	
		50mm	166	79	80	28	44	397
		65mm	661	214	146	206	228	1,455
	ウ ォ ー タ ー チ ャ ー ジ ャ ー	2		1	2	1	6	
	背 負 式 ポ ン プ	33		5	5	8	51	
	簡 易 水 槽	11	3	2	3	4	23	
	発 電 機	1000W未満	11	2		4	3	20
		2000W未満		1	1	1	3	6
		3000W未満		4	1			5
		3000W以上	1		1		3	5
保 護 ・ 救 助 器 具	救 助 用 マ ッ ト		1				1	
	マ ッ ト 式 空 気 ジ ャ ッ キ	1			3	2	6	
	救 命 索 発 射 銃				1		1	
	可 搬 式 ウ イ ン チ	2	1	1	1	2	7	
	救 命 ボ ー ト	1	1		1		3	
	船 外 機	2	1		1		4	
	流 水 救 助 器 具 (ド ラ イ ス ツ ー 式)	4			3	4	11	
	救 命 胴 衣	39	38	17	6	87	187	
	墜 落 制 止 器 具	4				6	10	
	大 型 油 圧 式 救 助 器 具 ス プ レ ッ ダ ー	2			2	1	5	
	大 型 油 圧 式 救 助 器 具 切 断 機	2			2	1	5	
	大 型 油 圧 式 救 助 器 具 ジ ャ ッ キ	2			1	1	4	
	大 型 油 圧 式 救 助 器 具 マ ル チ ツ ー ル	2			1	1	4	
	充 電 式 油 圧 救 助 器 具 一 式	1	2	1			4	
	エ ン ジ ン カ ッ タ ー	5	2	1	1	4	13	
	チ ェ ー ン ソ ー	2	2	1	2	3	10	
	ガ ス 溶 断 機	1					1	
	万 能 斧	65	7	4	6	15	97	
	空 気 呼 吸 器	32	4	4	6	7	53	
	軽 量 空 気 ボ ン ベ	96	8		11	30	145	
	耐 熱 防 護 服	2					2	
	化 学 防 護 服 (レ ベ ル B)	5					5	
	防 護 服 (レ ベ ル C)				2	3	5	
	切 創 防 止 用 保 護 衣	4	3				7	
	送 排 風 機	2	1			1	4	
	救 急 用 資 器 材	自 動 体 外 式 除 細 動 器	2	2	1	1	3	9
シ ョ ッ ク パ ン ツ						1	1	
血 中 酸 素 飽 和 度 測 定 器		12	1	1	1	2	17	
患 者 監 視 モ ニ タ ー		6				1	7	
高 圧 蒸 気 滅 菌 器 ・ ガ ス 滅 菌 器		1				2	3	
搬 送 用 ア イ ソ レ ー タ ー 装 置		1					1	
そ の 他	熱 画 像 直 視 装 置	3			1		4	
	可 燃 性 ガ ス 測 定 器	2	1			1	4	
	有 毒 ガ ス 測 定 器	2			1	1	4	
	無 人 航 空 機 (ド ロ ー ン) 一 式	1			1		2	

# 予 防 編



音江中央保育園 避難訓練



# 火 災 統 計

令和4年 火災発生状況

令和4年1月1日～令和4年12月31日

区 分		組合合計	地 区 別				
			深 川	妹 背 牛	秩 父 別	北 竜	沼 田
火 災 件 数	計	11	6	3			2
	建 物 火 災	8	6	2			
	林 野 火 災						
	車 両 火 災						
	そ の 他 火 災	3		1			2
	出火率(1万人当り)	3.80	3.11	10.97			6.86
焼 損 棟 数	計	7	7				
	全 焼	3	3				
	半 焼	1	1				
	部 分 焼	2	2				
	ぼ や	3	1	2			
罹 災 世 帯 数	計	6	5	1			
	全 損	3	3				
	半 損						
	小 損	3	2	1			
罹 災 人 員		8	5	3			
死 傷 者	死 者	1	1				
	負 傷 者	1	1				
建物焼損床面積 (㎡)		257	257				
建物焼損表面積 (㎡)		3	2	1			
林野・その他焼損面積 (a)		121	16	105			
損 害 額	計 (千円)	9,627	8,583	506			538
	建 物 ( 内 容 物 含 )	9,089	8,583	506			
	林 野						
	車 両						
	そ の 他	538					538
	火 災 1 件 当 り	875	1,431	169			269
火 事 騒 ぎ ( 非 火 災 )							

# 原因別火災件数（11件）

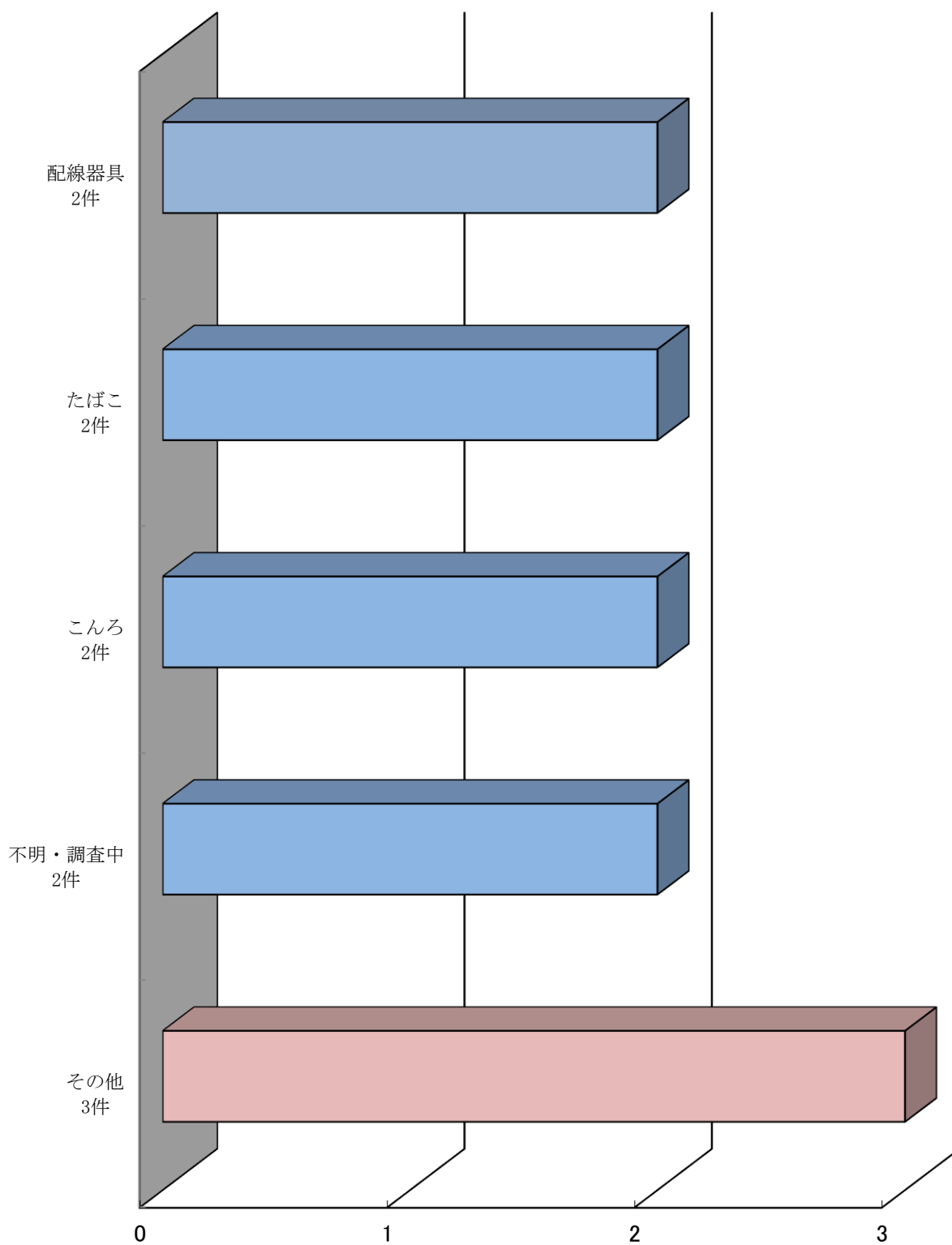

## 月別火災件数（11件）

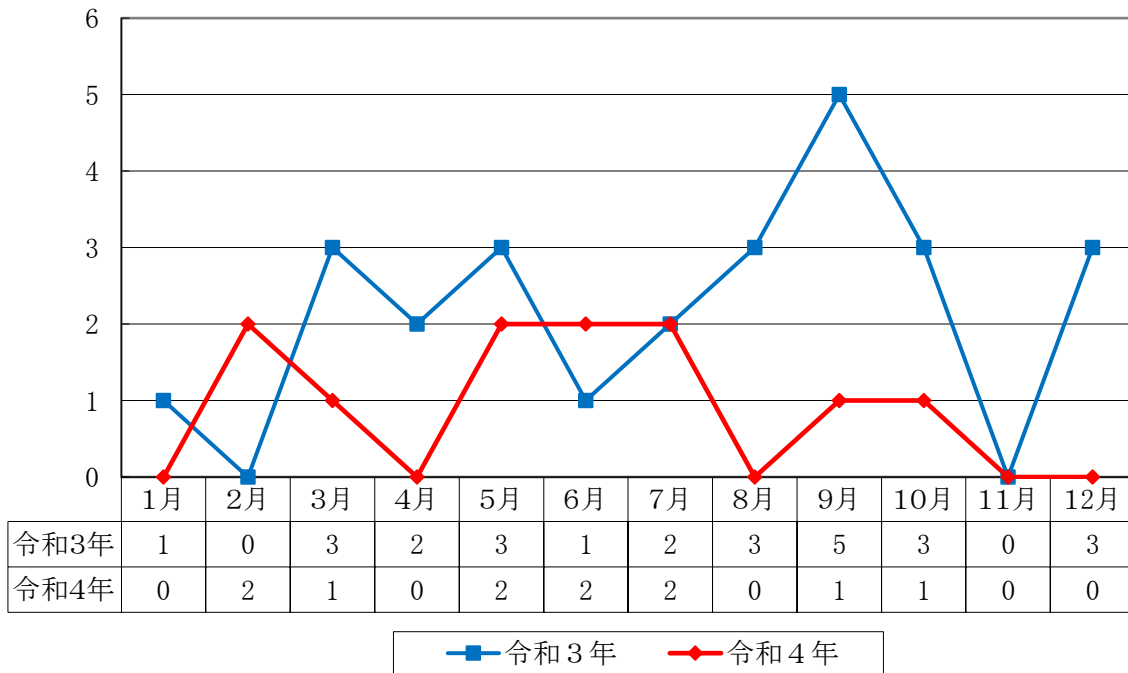

## 曜日別火災件数(11件)

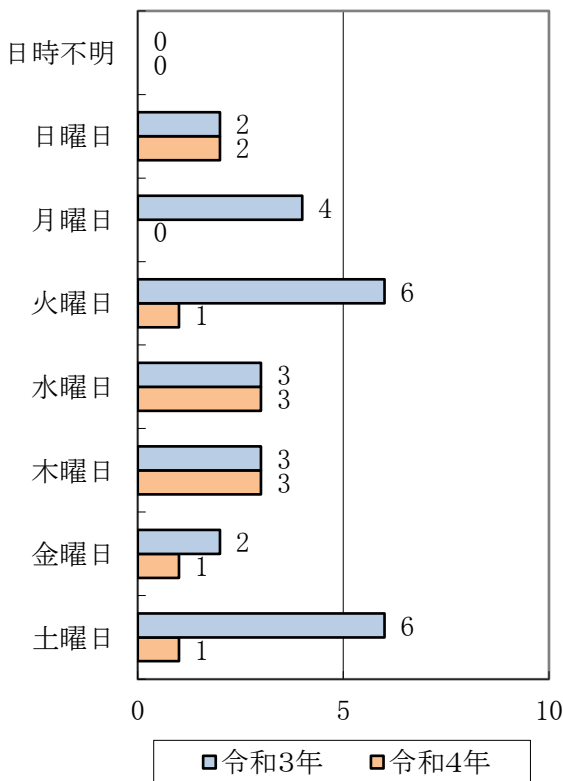

## 時間別火災件数(11件)

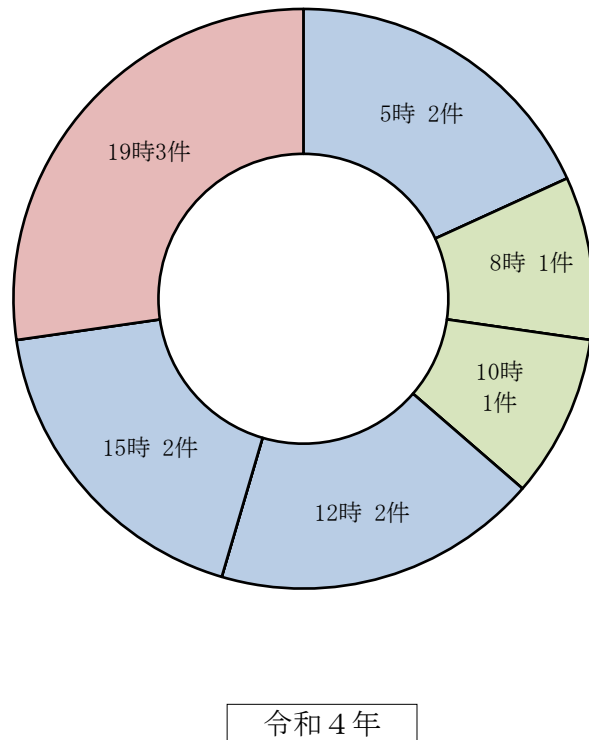

## 過去5年間の火災概況

年 別	区 分 地 区 別	火 災 件 数				焼 損 棟 数	罹 災 世 帯 数	罹 災 人 員	死 傷 者		損 害 面 積		損 害 額 (千円)	
		建 物 火 災	林 野 火 災	車 両 火 災	そ の 他 火 災				計	死 者	負 傷 者	建 物 (㎡)		林 野・ そ の 他 (a)
平成 30 年	深 川	4	1	5		10	5	4	5			65	17	2,619
	妹 背 牛			1		1								34
	秩 父 別	無 火 災												
	北 竜	1		1		2	1					28		270
	沼 田	1				1	1							
	幌 加 内	1			1	2	1	1	1					13
	計	7	1	7	1	16	8	5	6	0	0	93	17	2,936
令 和 元 年	深 川	3		3	3	9	5	1	2			175	8	9,731
	妹 背 牛	2			1	3	5	1	2		1	278		4,527
	秩 父 別	無 火 災												
	北 竜	1				1	1	1	3					21
	沼 田			1		1								
	幌 加 内	1			1	2	1							45,282
	計	7	0	4	5	16	12	3	7	0	1	453	8	59,561
令 和 2 年	深 川	4		3		7	7	1	2			174		11,703
	妹 背 牛	3				3	3	1	2			180		4,248
	秩 父 別			1	2	3							7	337
	北 竜	1			1	2	1			1			48	
	沼 田	3				3	3	1	2			261		29,008
	幌 加 内	無火災(令和2年3月31日組合脱退まで)												
	計	11		4	3	18	14	3	6	1	0	615	55	45,296
令 和 3 年	深 川	6		5	5	16	7	5	6	3	1	769	26	16,879
	妹 背 牛	1		2	2	5	1						217	9,836
	秩 父 別				1	1								
	北 竜	無 火 災												
	沼 田	1		1	2	4	1					17		412
	計	8		8	10	26	9	5	6	3	1	786	243	27,127
令 和 4 年	深 川	6				6	7	5	5	1	1	257	16	8,583
	妹 背 牛	2			1	3	2	1	3				105	506
	秩 父 別	無 火 災												
	北 竜	無 火 災												
	沼 田				2	2								538
計	8	0	0	3	11	9	6	8	1	1	257	121	9,627	

# 火災予防活動状況

令和4年4月1日～令和5年3月31日

近年の火災原因のほとんどが失火であり、ちょっとした気のゆるみで火災となっている状況にある。

このため住民一人ひとりが火の正しい取り扱いを身につけると共に、万一火災が発生したときは、煙の恐ろしさを充分認識して対応すべきである。

これらのことを火災予防運動等による防火広報・査察、防火診断、各種団体に対する防火教室を通じ、さらに地域防災組織の結成に積極的に取り組みその育成指導を行う等、火災から住民の生命財産を保護するための予防活動を行っている。

## 1 防火教室（防火映画等）

	参加人員					件数				
	深川	妹背牛	秩父別	北竜	沼田	深川	妹背牛	秩父別	北竜	沼田
幼稚園	901	51	37	165	76	10	1	1	3	1
保育園										
小学校	1,580					5				
中学校	590					2				
高校	685					2				
その他	74			86		2			5	
合計	3,830	51	37	251	76	16	1	1	8	1

## 2 避難訓練実施状況及び指導状況

地区別 対象	実施件数										指導件数															
	件数					参加人員					避難					通報					消火					
	深川	妹背牛	秩父別	北竜	沼田	深川	妹背牛	秩父別	北竜	沼田	深川	妹背牛	秩父別	北竜	沼田	深川	妹背牛	秩父別	北竜	沼田	深川	妹背牛	秩父別	北竜	沼田	
劇場・集会所の類	78	4	2	8	2	378	13	9	94	4	28	4	1	8	2	77	3	1	5	2	77	4	1	8	2	
キャバレー・ダンスホールの類	8					42					3				7					7						
待合・料理店の類	11				2	34								2	5					2	10				2	
百貨店・マーケットの類	31		5	2		407		19	5		10		1	2	27		1	2		28		1	2			
ホテル・旅館・共同住宅の類	4	1		2	1	168	2		19	14	2	1		2	1	4		2	1	4	1		2	1		
病院・幼稚園・ろう学校の類	59	20	18	7	17	2,280	673	630	133	1,053	22	15	4	7	17	53	3	3	7	8	53	7	3	7	8	
学校・各種学校の類	24	3	5	3	4	3,117	300	473	172	380	11	3	3	3	4	17	1	3	1	2	14	1	1		2	
図書館・博物館の類	1			2		4			43		1			2	1			1		1					2	
公衆浴場の類																										
神社・教会の類	10			4		47			8		1			4	9			4		9					4	
工場・作業場の類	2	2				21	132					2			1	2				2	2					
自動車庫の類																										
倉庫・物置の類																										
その他の事業所の類	11	1	4	3	9	147	23	48	25	141	3	1	4	3	8	10	1	3	2	7	10	1	2	3	9	
複合用途	32	7	6	2	7	246	137	160	18	59	7	7	5	2	7	31	7	5	1	7	31	7	5	2	7	
文化財	1					3									1					1						
合計	272	38	40	33	42	6,894	1,280	1,339	517	1,654	88	33	18	33	41	243	17	16	25	29	247	23	13	30	31	

### 3 防 火 ク ラ ブ

#### (1) 幼年消防クラブ

幼稚園児、保育園児に対し正しい火の取り扱いを教え防火思想の普及を図り、消防の仕事に対する理解を深めることを目的とする。

団 体 名	設 立 年 月 日	会 員 数
沼田認定こども園幼年消防クラブ	昭和58年6月7日	49名
やわら保育園幼年消防クラブ	平成26年11月19日	33名

#### (2) 少年消防クラブ

少年達が火災を予防する方法や火についての問題を身近な生活の中に見出し、それをお互いに研究して、その結果を自分で実行し社会科、理科学の勉強を向上させることを目的とする。

団 体 名	設 立 年 月 日	会 員 数
妹背牛町少年防火クラブ	昭和59年8月1日	0名
秩父別少年消防クラブ	平成27年4月19日	31名

#### (3) 婦人防火クラブ

家庭における火災予防の普及徹底並びに防火思想の向上を図り、併せて婦人の火災科学教育に寄与することを目的とする。

団 体 名	設 立 年 月 日	会 員 数
深川市深川婦人防火クラブ	昭和62年4月17日	20名

### 4 外 郭 団 体

#### (1) 危険物安全協会

本会は、会員相互の連絡、融和を図るとともに危険物施設の位置、構造及び設備の維持管理、危険物の貯蔵、取扱いの適正化、石油燃焼機器整備技術の向上及び危険物に係る災害の絶無を期し、もって会員事業の健全な発展と地域社会安全の確保を目的とする。

団 体 名	設 立 年 月 日	会 員 数
深川地区危険物安全協会	昭和34年5月25日	71事業所

#### (2) 防火管理協会

本会は、会員相互の親睦を図り職場の防火管理に関する研究を行い、もって職場の健全な振興発展に寄与することを目的とする。

団 体 名	設 立 年 月 日	会 員 数
深川市防火管理者連絡協議会	昭和39年11月13日	151事業所(名)
妹背牛町防火管理協会	昭和48年5月14日	27事業所(名)
秩父別町防火管理協会	昭和48年5月1日	42事業所(名)
北竜町防火管理協会	昭和48年4月1日	64事業所(名)
沼田町防火管理協会	昭和48年4月1日	65事業所(名)

# 諸申請及び届出等受理件数

令和4年4月1日～令和5年3月31日

種 別	地区別						計
	深 川	妹背牛	秩父別	北 竜	沼 田		
建 築 同 意	30	8		2	5		45
建 築 通 知 書	29		6	1	2		38
防 火 管 理 者 選 ( 解 ) 任 届	48	10	7	4	11		80
消 防 計 画	60	19	8	4	12		103
防 火 対 象 物 使 用 開 始 届	15	3	1	2	2		23
ボイラー・炉乾燥設備設置届	5				1		6
変電・発電・蓄電池設備設置届	11	2	4				17
火災とまぎらわしい煙等の届	36		3		4		43
火 入 届	19						19
煙 火 打 上 ・ 仕 掛 届	22	8	4	4	11		49
催 物 開 催 届	1	3					4
禁 止 行 為 解 除 承 認 申 請							
少量危険物・指定可燃物貯蔵取扱届	19	3		1	4		27
少量危険物・指定可燃物貯蔵取扱廃止届	2	1			3		6
圧縮アセチレンガス等の貯蔵取扱の開始届	10						10
住宅用火災警報器の設置届	54	6		3	2		65
L P G 意 見 書							
消 防 用 設 備 等 着 工 届	10		1	1	2		14
消 防 用 設 備 等 設 置 届	28	4	2	4	15		53
消防用設備等点検結果報告届	847	141	87	86	117		1,278
非 常 通 報 装 置 設 置 届							
消防用設備等工事整備又は販売業届	1						1
集 合 煙 突 検 査 証 明 願							
罹 災 証 明 書	11						11
そ の 他 の 証 明 願		1					1
防火管理講習修了証再交付申請	2		1				3
危険物製造所等設置許可申請	2						2
危険物製造所等変更許可申請	5						5
危険物製造所等仮使用承認申請	2						2
危険物仮取扱承認申請							
危険物製造所等完成検査申請	7	1					8
危険物製造所等完成検査前検査申請							
各種タンク水圧・水張検査申請							
予 防 規 程 認 可 申 請	5	1	1		2		9
危険物種類・数量変更届	1						1
危険物製造所等軽微変更届	14	2			2		18
危険物製造所等名称等変更届	13	2	1		4		20
危険物製造所等廃止届	8	7					15
危険物製造所等休止・再開届	1						1
危険物製造所等譲渡・引渡届							
危険物保安監督者選(解)任届	8	2			2		12
地下タンク等点検実施計画書届							
そ の 他 の 届 出	5			1	2		8
断 水 届 出 書							
道 路 工 事 届 出 書	89	12	6	10	18		135
消 防 訓 練 計 画 報 告 書	245	26	34	28	45		378
消 防 訓 練 実 施 結 果 報 告 書	223	30	20	27	24		324
防火対象物点検報告特例認定申請書	4						4
防火対象物定期点検報告	23	1		6	6		36
露 店 等 の 開 設 届 出 書	4				52		56
改 修 ( 計 画 ) 報 告 書	82	1			19		102
計	2,001	294	186	184	367		3,032

## 工事別建築同意（通知）件数

令和4年4月1日～令和5年3月31日

地区別 工事別		深 川	妹 背 牛	秩 父 別	北 竜	沼 田	計
		新	25 (27)	8	(6)	2 (1)	4 (2)
築	指導有						
増	指導無	5 (2)				1	6 (2)
築	指導有						
改	指導無						
修	指導有						
移	指導無						
転	指導有						
修	指導無						
理	指導有						
模	指導無						
様	指導有						
替	指導無						
変	指導有						
更	指導無						
そ	指導有						
の	指導無						
他	指導有						
合	指導無	30 (29)	8	(6)	2 (1)	5 (2)	45 (38)
計	指導有						

※（）内は建築通知

## 業態別建築同意（通知）件数

令和4年4月1日～令和5年3月31日

地区別 業態別		深 川	妹 背 牛	秩 父 別	北 竜	沼 田	計
		劇場・ 集会所の類					
キャバレー・ ダンスホール等の類							
待合・ 料理店の類							
百貨店・ マーケットの類	3						3
ホテル・旅館・ 共同住宅の類	15	3		1	1		20
病院・幼稚園・ ろう学校の類	1						1
学校・ 各種学校の類							
図書館・ 博物館の類							
公衆浴場の類							
駐車場の類							
神社・教会の類							
工場・ 作業場の類		1					1
自動車車庫の類	8 (1)					4	12 (1)
倉庫・物置の類		2	(1)	1			3 (1)
その他の 事業所の類	3						3
複合用途							
危険物施設		2					2
併用住宅							
専用住宅	(28)		(5)	(1)	(2)		(36)
その他許可申請 建築設備工作物							
合 計	30 (29)	8	(6)	2 (1)	5 (2)		45 (38)

※（）内は建築通知



# 地区別指定防火対象物数

令和5年4月1日

地区別 政令別表第1対象物		深 川	妹 背 牛	秩 父 別	北 竜	沼 田	計
1	イ 劇場・映画館・観覧場	2	1				3
	ロ 公会堂・集会場	35	1	5	4	6	51
2	イ キャンプ・ナイトクラブ・カフェ						
	ロ 競技場・ダンスホール	4		1			5
	ハ 性風俗関連特殊営業店舗等						
	ニ カラオケボックス等						
3	イ 待合・料理店					1	1
	ロ 飲食店	11 (2)	1 (1)		(1)	2 (1)	14 (5)
4	マーケット・店舗	28 (16)	3	2	2	(1)	35 (17)
5	イ 旅館・ホテル	3 (22)	1		1	2	7 (22)
	ロ 寄宿舎・共同住宅	6 (312)	(36)	(18)	(20)	1 (28)	7 (414)
6	イ(1) 病院	2					2
	イ(2) 有床診療所						
	イ(3) イ(1)、イ(2)以外の病院・診療所	4					4
	イ(4) 無床診療所	3 (7)	1 (1)	(1)	(1)		4 (10)
	ロ(1) 老人短期入所施設等	10	2	3	3	3	21
	ロ(2) 救護施設						
	ロ(3) 乳児院						
	ロ(4) 障害児入所施設						
	ロ(5) 障害者支援施設等	1	1	3			5
	ハ(1) 老人デイサービスセンター等	1 (3)	1 (1)	1	1		4 (4)
	ハ(2) 更生施設						
	ハ(3) 保育所等	8 (1)	1 (1)	1	1	2	13 (2)
	ハ(4) 児童発達支援センター等		(1)				(1)
	ハ(5) 身体障害者福祉センター等	1 (17)	(1)				1 (18)
ニ 幼稚園・特別支援学校	2					2	
7	小 学 校	6	1	1	1	1	10
	中 学 校	2	1	1	1	1	6
	高 等 学 校	3 (1)					3 (1)
	大 学 校	1 (1)					1 (1)
	各 種 学 校	2					2
8	図書館・博物館・美術館	1	1	2	1	4	9
9	ロ 公衆浴場		1				1
10	停車場						
11	神社・寺院・教会	28 (4)	7	6	5	4 (2)	50 (6)
12	イ 工場・作業場	3 (109)	3 (17)	(12)	(13)	(27)	6 (178)
13	イ 車 庫	(40)	(2)	(1)	(4)	(12)	(59)
14	倉 庫	(137)	(33)	(19)	(5)	(43)	(237)
15	事業所	25 (95)	1 (16)	2 (5)	4 (7)	5 (8)	37 (131)
16	イ 複合用途防火対象物	39 (14)	4	6 (3)	2	10 (3)	61 (20)
	ロ 複合用途防火対象物	3 (20)	1 (2)			(6)	4 (28)
17	文 化 財	1 (2)				(1)	1 (3)
計		235 (803)	33 (112)	34 (59)	26 (51)	42 (132)	370 (1,157)

注 ( ) は法8条対象外

## 危険物製造所等施設数

令和5年4月1日

施設区別		地区別					
		深 川	妹背牛	秩父別	北 竜	沼 田	計
製 造 所							
貯 蔵 所	屋 内 貯 蔵 所	3	2				5
	屋 外 タ ン ク 貯 蔵 所	9	9	1	3	4	26
	屋 内 タ ン ク 貯 蔵 所	5					5
	地 下 タ ン ク 貯 蔵 所	45	12	10	7	16	90
	簡 易 タ ン ク 貯 蔵 所	2				1	3
	移 動 タ ン ク 貯 蔵 所	34	5	2		3	44
	屋 外 貯 蔵 所						
	小 計	98	28	13	10	24	173
取 扱 所	給 油 取 扱 所	23	4	1	1	4	33
	第 1 種 販 売 取 扱 所						
	第 2 種 販 売 取 扱 所						
	移 送 取 扱 所						
	一 般 取 扱 所	29	4	2	3	1	39
	小 計	52	8	3	4	5	72
合 計		150	36	16	14	29	245

## 中高層建築物数

令和5年4月1日

階数	地区別					
	深 川	妹背牛	秩父別	北 竜	沼 田	計
3 階	115	4	7	2	19	147
4 階	18				3	21
5 階	10				1	11
6 階	3					3
7 階	1				1	2
計	147	4	7	2	24	184

## 救急救助・通信編



救 助 活 動

# 救 急 救 助 概 要

令和4年中の救急業務の活動状況は、出場件数1,441件、搬送人員1,374人であり、これを前年と比較すると、出場件数141件、搬送人員141人がそれぞれ増加となっています。

このことは、1日平均4件出場し、住民21人に1人が救急隊によって搬送されたこととなります。

- 1 救急出場件数は1,441件、前年より141件の増加
- 2 傷病者搬送件数は1,367件、前年より156件の増加
- 3 搬送人員は1,374人、前年より141人の増加
- 4 1日あたりの出場件数は4件
- 5 救急車の利用率は、住民21人に1人の割合
- 6 救急出場の事故種別で多いものは、次の4種別で95.7%を占めます。

急病	911件	(63.2%)	一般負傷	223件	(15.5%)
転院搬送	190件	(13.2%)	交通事故	55件	(3.8%)
- 7 傷病程度別

重症	190件	(13.8%)	中等症	633件	(46.1%)
軽症	504件	(36.7%)	死亡	47件	(3.4%)
- 8 年齢別搬送人員

老人(65才以上)	1,013人	(73.7%)	成人(18~65才未満)	303人	(22.1%)
少年(7~18才未満)	28人	(2.0%)	乳幼児(29日以上7才未満)	30人	(2.2%)
新生児(28日未満)	0人	(0%)			
- 9 救急出場件数を曜日別で見ると、月曜日が242件(16.8%)で一番多い。
- 10 時間別の救急出場件数

6時~17時	1,037件	(72.0%)
18時~5時	404件	(28.0%)
- 11 救助活動  
令和4年中の救助出動件数は16件で、このうち活動件数は12件で13名を救出しており、活動件数の内訳は、交通事故6件、機械による事故3件、その他の事故3件です。

## 事故種別の出場件数と搬送人員

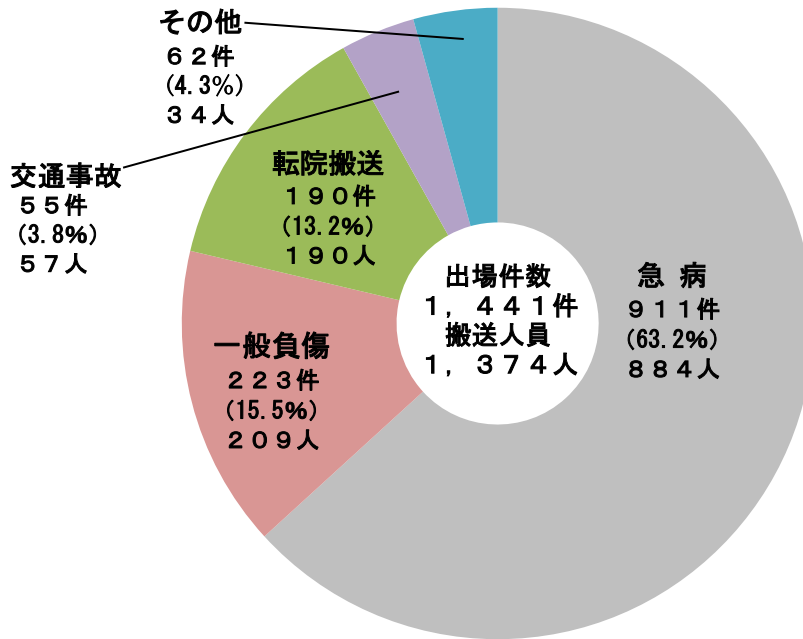

## 最近5年間の救急出場件数

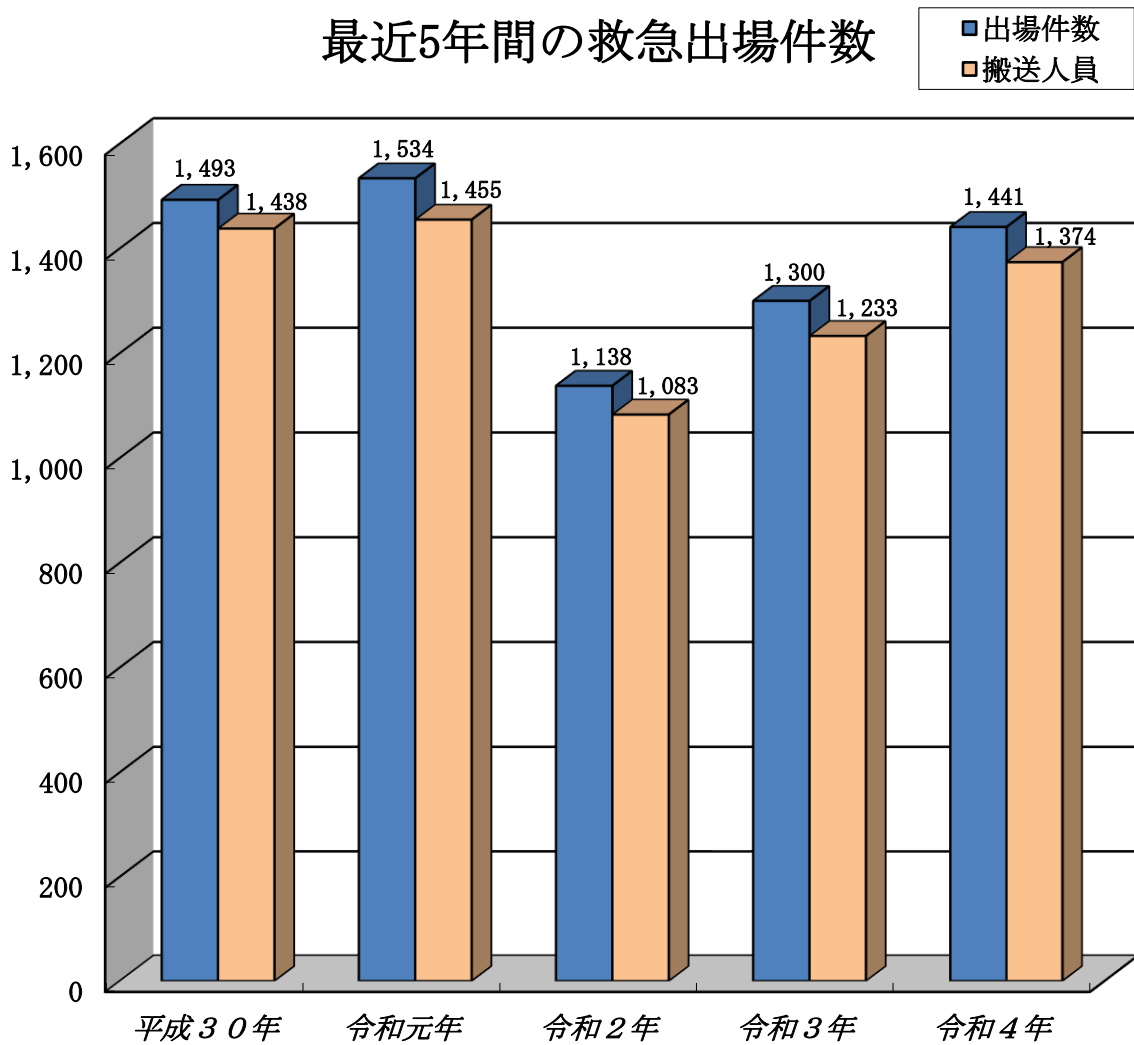

※令和元年まで幌加内町出場分含めて計上。

## 傷病程度別搬送人員

令和4年1月1日～令和4年12月31日

事故種別 区分	火災	自然災害	水難事故	交通事故	労働災害	運動競技	一般負傷	加害	自損行為	急病	その他	計
死亡				3	1		7	1	1	28	6	47
重症				7	6		34			90	53	190
中等症				9	7		71	2	2	426	116	633
軽症				38	9	2	97		1	340	17	504
その他												
計				57	23	2	209	3	4	884	192	1,374

## 年齢区分別搬送人員

令和4年1月1日～令和4年12月31日

事故種別 区分	火災	自然災害	水難事故	交通事故	労働災害	運動競技	一般負傷	加害	自損行為	急病	その他	計
新生児												
乳幼児				1			4			22	3	30
少年				5		1	2			16	4	28
成人				36	16	1	35	2	3	159	51	303
老人				15	7		168	1	1	687	134	1,013
計				57	23	2	209	3	4	884	192	1,374

※新生児：生後28日以内、乳幼児：28日以上7才未満、少年：7才以上18才未満、成人：18才以上65才未満、老人：65才以上

## 救助活動状況

令和4年1月1日～令和4年12月31日

事故種別 区分	火災	交通事故	水難事故	風水害等 自然災害	機械に よる事故	ガス及び 酸欠事故	建物等に よる事故	破裂 事故	その他の 事故	計
出動件数		7			3				6	16
活動件数		6			3				3	12
活動延人員		70			29				66	165
救出人員		7			3				3	13

# 地区別救急出場件数

令和4年1月1日～令和4年12月31日

署別	地区別 区分	種別 区分	火災	自然災害	水難事故	交通事故	労働災害	運動競技	一般負傷	加害	自損行為	急病	その他				合計	
													転院搬送	医師搬送	資器材輸送	その他		
深川 消防署	深川	出場件数				42	11	2	151	3	6	606	185			20	1,026	
		不搬送件数				3			7		4	23					19	56
		搬送人員				44	11	2	144	3	2	584	185			1	976	
	妹背牛	出場件数				2	3		23			84	2			2	116	
		不搬送件数							4							1	5	
		搬送人員				2	3		19			84	2			1	111	
	秩父別	出場件数					3		15		1	64				1	84	
		不搬送件数							1			3				1	5	
		搬送人員					3		15		1	61					80	
道央自動車道 深川留萌 自動車道 高規格	出場件数				4			1			5				1	11		
	不搬送件数														1	1		
	搬送人員				4			1			5					10		
計	出場件数				48	17	2	190	3	7	759	187			24	1,237		
	不搬送件数				3			12		4	26				22	67		
	搬送人員				50	17	2	179	3	3	734	187			2	1,177		
沼田支署	沼田	出場件数				2	3		24			106	3			2	140	
		不搬送件数							3			1				2	6	
		搬送人員				2	3		21			105	3				134	
	北竜	出場件数				5	3		9		1	46					64	
		不搬送件数										1					1	
		搬送人員				5	3		9		1	45					63	
	深川留萌 自動車道 高規格	出場件数																
		不搬送件数																
		搬送人員																
計	出場件数				7	6		33		1	152	3			2	204		
	不搬送件数							3			2				2	7		
	搬送人員				7	6		30		1	150	3				197		
合計	出場件数				55	23	2	223	3	8	911	190			26	1,441		
	不搬送件数				3			15		4	28				24	74		
	搬送人員				57	23	2	209	3	4	884	190			2	1,374		

# 月 別 救 急 出 場 状 況

令和4年1月1日～令和4年12月31日

月 別	1		2		3		4		5		6		7		8		9		10		11		12		計			
	出 場 件 数	搬 送 人 員	出 場 件 数	搬 送 人 員	出 場 件 数	搬 送 人 員	出 場 件 数	搬 送 人 員	出 場 件 数	搬 送 人 員	出 場 件 数	搬 送 人 員	出 場 件 数	搬 送 人 員	出 場 件 数	搬 送 人 員	出 場 件 数	搬 送 人 員	出 場 件 数	搬 送 人 員	出 場 件 数	搬 送 人 員	出 場 件 数	搬 送 人 員	出 場 件 数	搬 送 人 員		
火 災																												
自然災害																												
水難事故																												
交通事故												(2)							(1)							(3)		
	2	2	3	3	1	1	4	4	4	4	3	3	9	9	6	7	6	6	9	9	3	4	5	5	55	57		
労働災害																												
	1	1	1	1	2	2	4	4	4	4			1	1	4	4	3	3	2	2					1	1	23	23
運動競技																												
													1	1				1	1								2	2
一般負傷	(4)				(1)				(2)			(1)					(1)		(2)				(4)		(15)			
	21	17	16	16	22	21	21	21	10	8	10	10	10	9	5	5	27	26	21	20	22	22	38	34	223	209		
加 害								1	1						2	2										3	3	
自損行為			(1)		(3)																					(4)		
			1		3							2	2							1	1					8	4	
急 病	(3)		(1)		(3)		(1)		(1)		(3)		(1)		(1)		(4)		(2)		(2)		(6)		(28)			
	71	68	56	55	78	75	62	62	62	61	77	74	79	78	75	74	89	85	70	68	81	79	111	105	911	884		
そ の 他	転 院 搬 送	18	18	17	17	11	11	12	12	17	17	25	25	19	19	16	16	20	20	12	12	8	8	15	15	190	190	
	医 師 搬 送																											
	資器材 輸 送																											
	その他	(1)		(3)		(1)				(3)			(4)		(3)		(3)		(3)		(1)		(2)		(24)			
	1		3		2	1			3			4		3		4	1	3		1		2		26		2		
計	(8)		(5)		(8)		(1)		(6)		(3)		(8)		(4)		(8)		(8)		(3)		(12)		(74)			
	114	106	97	92	119	111	104	104	100	94	117	114	123	117	111	108	150	142	118	112	115	113	173	161	1,441	1,374		

( ) は不搬送を示す。



## 緊急通報システムの登録及び受信状況

### 構成市町別登録者

令和4年12月31日

性別	計		深川市		妹背牛町		秩父別町		北竜町		沼田町	
	人数	割合	人数	割合	人数	割合	人数	割合	人数	割合	人数	割合
男性	23	18%	22	19%	0	0%	1	17%	0	0%	0	0%
女性	105	82%	92	81%	8	100%	5	83%	0	0%	0	0%
計	128	100%	114	100%	8	100%	6	100%	0	0%	0	0%
設置率	100%		89.1%		6.2%		4.7%		0%		0%	

### 構成市町別受信状況

令和4年1月1日～12月31日

	受信件数		災害種別				
	出動	全受信数	火災・警戒	救急	調査	協力員	その他
深川市	11	42		10	1		
妹背牛町	2	7		2			
秩父別町	0	5					
北竜町	0	0					
沼田町	0	0					
合計	13	54	0	12	1	0	0

### 月別受信総件数

令和4年1月1日～12月31日

月	月別件数	深川市	妹背牛町	秩父別町	北竜町	沼田町	備考
1	5	4	1				
2	3	3					
3	6	4		2			
4	3	1	1	1			
5	2	2					
6	3	1	2				
7	4	3	1				
8	4	3	1				
9	4	4					
10	5	5					
11	7	7					
12	8	5	1	2			
合計	54	42	7	5	0	0	
1台当りの発信率	0	0.37	0.88	0.83	0.00	0.00	

※ 沼田町についてはR2.5月、北竜町についてはR3.2月より民間システム移行。

# 月別気象統計

令和4年

月別	区分 地区別	気温(℃)及び			真冬日・真夏日の日数				湿度(%)				風位・風速(m/sec)			降雨量・降雪量	
		最高	最低	平均	真夏日	真冬日	夏日	冬日	最高	最低	平均	平均実効	平均風速	最大風位・風速	最多風位	降雨(mm)	降雪(cm)
1	深川	1.0	-22.2	-7.1		26		5	96.1	28.0	81.3	81.5	1.6	東南東 17.3	東	-	167
	北竜	1.7	-23.6	-7.8		25		6	98.6	54.8	94.0	94.0	1.4	北西 17.9	西北西	-	235
2	深川	4.8	-20.1	-5.4		21		7	95.0	37.7	77.9	77.9	2.1	西 17.9	南西	-	129
	北竜	4.0	-21.1	-6.3		22		6	98.6	53.0	93.2	93.4	1.6	北西 18.4	西北西	-	244
3	深川	8.3	-11.4	0.2				29	97.7	34.1	76.7	76.7	1.8	南南西 14.8	南西	-	50
	北竜	7.6	-12.8	-0.2				29	99.0	53.1	89.3	89.3	1.7	西 13.9	南	-	149
4	深川	20.7	-4.8	6.7				14	98.3	7.4	63.9	65.0	2.3	西 21.4	南南西	-	1
	北竜	22.2	-5.3	6.2				19	98.9	12.8	74.6	76.5	2.0	北北西 24.4	西北西	13.0	32
5	深川	27.0	0.9	13.1			3		98.3	12.4	70.7	68.7	2.4	南西 18.8	南南西	76.5	-
	北竜	29.4	-0.2	13.3			4	1	98.7	18.5	77.4	75.2	2.2	西 22.5	南南西	81.0	-
6	深川	28.4	6.0	16.3			4		98.8	26.1	79.7	78.6	2.2	南南西 16.2	南南西	127.0	-
	北竜	28.4	5.0	16.4			4		99.2	32.1	85.5	84.5	2.0	南西 16.0	南南西	137.0	-
7	深川	30.5	14.4	22.0	5		21		99.1	46.9	83.3	83.5	1.7	南南西 12.1	南南西	34.5	-
	北竜	31.8	14.3	22.1	5		20		99.5	49.7	89.5	89.5	1.5	南南西 12.6	南	51.5	-
8	深川	28.8	11.5	20.7			19		99.1	37.5	84.8	84.4	1.8	南西 12.7	南南西	186.5	-
	北竜	30.8	10.8	20.8	2		19		99.6	37.8	90.3	89.9	1.7	南西 15.3	南南西	197.0	-
9	深川	28.3	3.8	17.4			8		99.1	14.7	80.6	80.6	1.6	南南西 22.6	南南西	99.0	-
	北竜	28.4	2.8	17.5			9		99.5	33.5	86.7	86.7	1.6	南西 20.4	西北西	82.5	-
10	深川	25.4	-3.0	10.3			1	3	98.8	22.4	80.6	80.8	1.8	南南西 15.2	南南西	69.0	-
	北竜	26.7	-3.6	10.0			1	4	99.1	33.5	88.8	88.6	1.6	南南西 15.7	西北西	75.5	-
11	深川	16.2	-5.1	4.7				14	98.6	35.5	79.3	78.9	1.8	南 14.7	南南西	25.5	7
	北竜	15.1	-4.7	4.5				12	99.1	43.7	88.5	88.1	1.6	南南西 17.2	西北西	71.5	-
12	深川	6.6	-13.2	-3.6		16		15	97.5	42.4	84.9	84.6	2.0	東北東 18.6	南西	-	153
	北竜	5.2	-14.0	-4.0		19		12	98.6	56.1	95.2	94.7	1.6	北西 15.2	南南西	2.5	257
年間	深川	30.5	-22.2	7.9	5	63	56	87	99.1	7.4	78.6	78.4	1.9	南南西 22.6	南南西	618.0	507
	北竜	31.8	-23.6	7.7	7	66	57	89	99.6	12.8	87.8	87.5	1.7	北北西 24.4	西北西	711.5	917

備考

- ※1 観測場所 深川市8条10番20号 深川地区消防組合 深川消防署  
 北竜町字和11番地1 深川地区消防組合 北竜支署
- ※2 シーズン降雪量 深川 R4.11.17 ~ R5.3.26 降雪量 525cm (最高積雪 令和5年2月5日 100.0cm)  
 北竜 R4.12.1 ~ R5.3.30 降雪量 876cm (最高積雪 令和5年2月2日 142.0cm)

# 消防通信施設（有無線系統図）

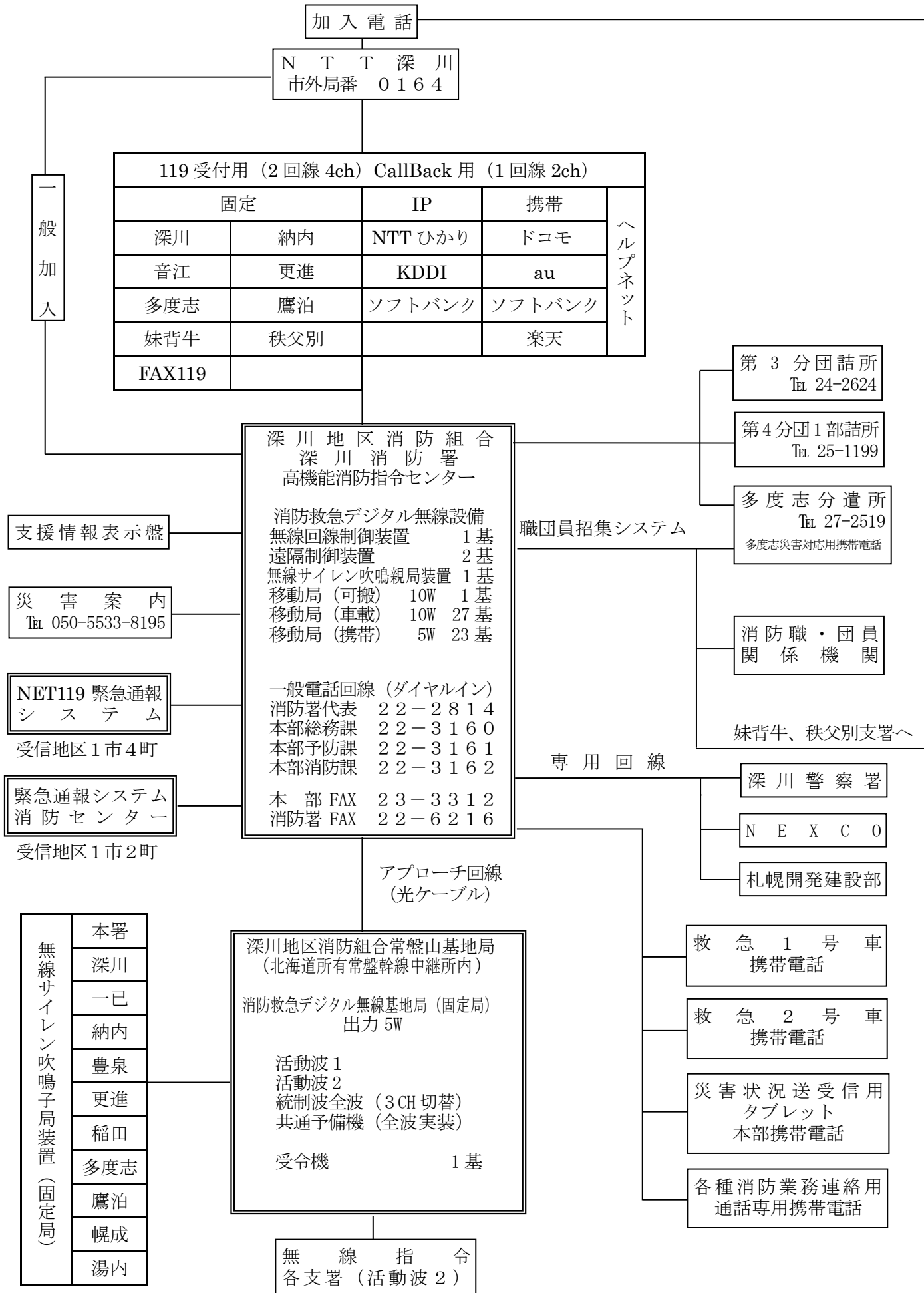

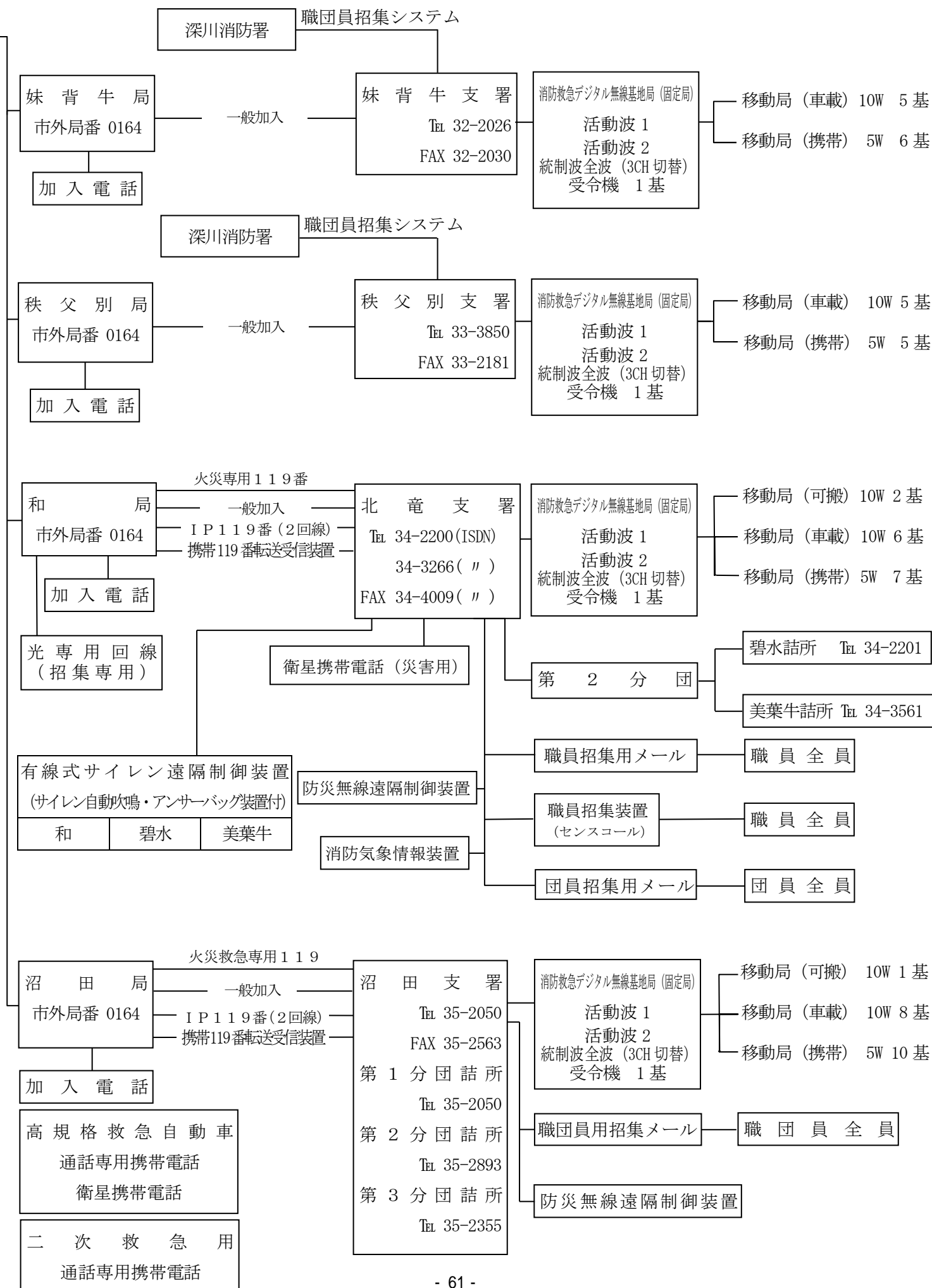

# そ の 他



指揮広報車

令和5年3月 深川消防署北竜支署更新配備

## 消防ラッパ隊の活動状況

♪ 沼田消防団ラッパ隊は、昭和53年に発足し、消防職・団員の志気の向上を図り、併せて地域住民の消防に対する認識を高め、火災予防及び広報活動の効果を挙げることを目的として活動している。なお、平成14年3月27日に「地域に密着した平常時の活動について創意工夫を持って積極的に取り組み地域消防力の向上に寄与している消防団」という目的で創設された消防庁長官表彰「消防団地域活動表彰」を北海道で初めて受賞した。



隊員及び楽器数：隊長1名、副隊長2名、隊員8名、計11名編成

ラッパ	6	大太鼓	1	シンバル	1
		小太鼓	1	クオード	1

指揮者	1
-----	---

### 令和4年中活動状況

月別 区分	1	2	3	4	5	6	7	8	9	10	11	12	計
消防諸行事						1	2						3
その他各種行事							1						1
訓練	3					6	4						13