2021.3

みどり通信 No.45

令和2年度 緑化に関する作品募集

優秀作品

広げよう　緑の未来　たからもの　辻野　航太朗 さん
育てよう　未来を守る　森林を　椙岡　孝太 さん
この緑　この先の未来へ　つなげよう　穀山　皓己 さん

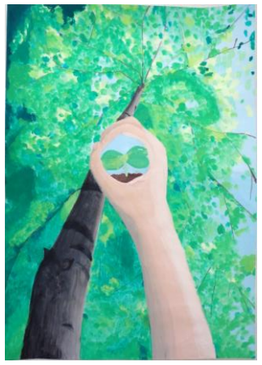
この手で緑を
明月　優花 さん

緑を増やそう！
難波　由衣 さん

最優秀作品

ひとすくいの希望
宮崎　栞 さん

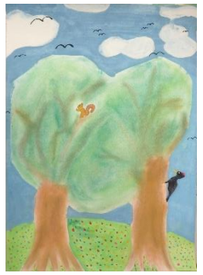
共存できる日々
宮島　佳那 さん

～緑を枯らさない～
大山　美憂 さん

葉緑の世界
渡邊　璃弥 さん

野原と自然
千葉　美優 さん

緑を届ける
伊東　日向 さん

緑の大切さ、緑化活動への参加などを広く啓発することを目的に、ポスター原画・標語を各学校に募集しました。
令和２年度は、ポスター原画３２点、標語６点の応募があり、入賞者を下記のとおり選出しました。

◆ポスター原画の部

【最優秀賞】深川中学校　３年　宮崎　栞 さん
【優 秀 賞】　〃　２年　難波　由衣 さん、２年　明月　優花 さん
【佳　　作】　〃　２年　伊東　日向 さん、３年　千葉　美優 さん
　　〃　３年　渡邊　璃弥 さん、２年　大山　美憂 さん
　一已中学校　１年　宮島　佳那 さん

◆標語の部

【優 秀 賞】深川東高等学校　２年　辻野　航太朗 さん
【佳　　作】　〃　２年　椙岡　孝太 さん、２年　穀山　皓己 さん

上記入選作品について、公益社団法人北海道森と緑の会が主催する「緑化活動啓発作品」コンクールに推薦（応募）したところ、２名の方が入賞されました。

◆ポスター中学生の部　【優 秀 賞】深川中学校　２年　明月　優花 さん
◆標語の部　【奨 励 賞】深川東高等学校　２年　椙岡　孝太 さん

✿これからも、みなさんの素晴らしい作品を期待しています✿

編集・発行：深川市を緑にする会　事務局／深川市建設水道部都市建設課内（TEL26-2304）

緑の募金《4月15日～6月30日》

例年実施しております緑の募金において、みなさまのご協力により790,364 円の募金が集まりました。この募金の３５％は、北海道森と緑の会により国土緑化に使われ、残りは本会の貴重な財源として様々な事業へ活用しています。

6 月 19 日　深川東高等学校

6 月 23 日　北新小学校

募金実績

街頭募金・職場募金	25,412 円
町内会募金（126町内会）	650,428 円
学校募金（5校）	48,524 円
緑化バッチ	56,000 円
その他	10,000 円
合計	790,364 円

緑の募金へのご協力ありがとうございました
まちに緑を増やすために、大切に使わせていただきます。

令和２年度　賛助会員のみなさま

地域の緑化に、ご協力ありがとうございました！！

青木鉱業株式会社
きたそらち農業協同組合
ダイシン設計株式会社
有限会社あさの商事
旭物産株式会社
大谷種苗株式会社
小川組土建株式会社
株式会社小倉組
株式会社笠松自動車整備工場
株式会社金山若林
有限会社菊地自動車工業
北空知信用金庫
北空知森林組合
北空知木材工業株式会社
北村幸雄司法書士事務所
木村きよし歯科
株式会社倉本道新販売店
光栄建設工業株式会社
株式会社廣進設備
斎藤整形外科医院
株式会社サトー建設
株式会社しまの
神竜土地改良区
株式会社セキ総業
空知ガス株式会社
空知商工信用組合
株式会社大印深川卸売市場
多度志土地改良区
坪田電気株式会社
有限会社寺内組
寺岡工務株式会社
道央開発株式会社
富岡産業株式会社
株式会社中島自動車
中本土建株式会社
成田医院
株式会社西口電気
日東興業株式会社
株式会社能登家具店
株式会社樋口組
日の出会館
ヒロノ株式会社
深川カーボデー株式会社
株式会社深川ゴルフ倶楽部
株式会社深川自動車センター
深川市農民協議会
深川砂利工業株式会社
深川商工会議所
深川市緑化木生産組合
株式会社深川振興公社
一般社団法人深川青年会議所
深川測量設計業協会
深川第一病院
深川地区自動車販売店協会
深川土地改良区
深川内科クリニック
深川婦人会
深川油脂工業株式会社
深川ライオンズクラブ
深川ロータリークラブ
株式会社藤機工舎
富士電機工業株式会社
プラザ冨士屋
北洋銀行深川支店
北海道中央農業共済組合
北海道中央病院
ホッコン株式会社
ホッコン建設工業株式会社
有限会社堀自動車整備工場
松本印刷株式会社
丸利佐藤製麺工場株式会社
有限会社三上石材
株式会社ミツワハウス
有限会社森脇モータース
安岡顕歯科医院
吉本病院
有限会社リバー産業
株式会社ルーラルエンジニア
稲場　功
岡部　誠二
紺野　勝榮
玉井　照翁
若宮　髙市
（順不同　敬称略）

深川市を緑にする会は
「市民ぐるみでみどりあふれるまちづくり」を目的に活動しています

賛助会員の募集

本会の事業は、緑の募金や賛助会員のみなさまの会費によって支えられております。
賛助会員は、本会の目的にご賛同いただける法人・団体・個人等、どなたでもご加入いただけます。
みどりのまちづくり事業に、ご理解とあたたかいご支援をよろしくお願いいたします。

【賛助会費】年間　一口5,000円（口数自由）

◆入会を希望される方は、申込書をお送りしますので、事務局(26-2304)までご連絡ください。

令和２年度　事業報告

◎新型コロナウイルス感染症の感染拡大に伴う事業の中止について

令和２年２月頃からの新型コロナウイルス感染症の感染拡大をうけ、令和２年度に予定していました、次の４事業について実施を中止いたしました。

- ●緑の祭典（ふかがわスプリングフェスタ）
- ●青空園芸教室
- ●緑の見学ツアー
- ●緑の体験学習

また、実施した事業については、感染拡大防止の対策をとって実施しています。

✿お花のハナし✿

★まちで見つけたお花スポットをご紹介★

５月、道道47号線沿いに建つ菊水コミセンの横には、鮮やかなチューリップ畑が広がります。このチューリップ畑は、平成28年から菊水コミュニティ振興会で植栽しているもので、開花時期には１０００本ものチューリップが咲き乱れます。

青い空に鮮やかな花がとても映えて、今年も見に行こう、と春が楽しみです♪

◆募金還元事業

緑の募金に協力いただいた町内会と学校へみどりの還元をしました

○地域緑化

地域の道路や広場の緑化に取り組んでいる町内会に、花苗や肥料などの一部費用を助成する事業です。

３４町内会へ助成しました。

花園町内会

末広町内会

中央町内会

文光町内会

西町第一町内会

東水源町内会

○学校緑化

子供たちの活動拠点である学校の緑化を推進し、豊かな心が育つ環境になることを願い、市内小中学校８校へ計１９７２本の花苗を贈りました。

多度志小学校

音江小学校

✿花と笑顔が広がりました✿

◆深川フラワーロード事業

深川フラワーマスターの会・深川土木技師会・当会の共催事業です。地域の環境整備や訪れる観光客を花でもてなすことを目的としています。

５月に国道２３３号沿いにジニアなどを植えたプランター２２０個、木樽風ポット１６個を設置し、地域住民・地元町内会の協力のもと、１０月の撤去までの間、まちを花で彩りました。

７月には、深川東高等学校の協力を得て、プラザ深川にハンギングバスケットを飾りました。

７月１日　深川東高等学校

５月23日　プランター設置

◆花いっぱい講習会

１０月３１日にガーデニングを広め、花と緑あふれる豊かな環境づくりを目的に、中央公民館で花いっぱい講習会を開催しました。

当日は感染予防のため、マスクの着用、出入口でのアルコール消毒のほか、密にならないように十分な距離をとっての受講となりました。

講師には北広島の黒田ハーブ農園北海道代表取締役の黒田正子様をお招きし、五感で楽しむガーデニングについてお話しいただき、寄せ植えの実演では、ハーブにあった植栽方法やハーブの効果など、参加者の皆さんも実際に使用するや土やハーブの香りを体感しながら、興味深く講習会を受講されていました。

✿オープンガーデンＦＵＫＡＧＡＷＡ✿《5月～9月》

令和２年度は１５件の参加があり、手入れされたお庭を公開していただきました。庭主さんの思いがこもったお庭に、訪れる人々は花や緑の彩り感じることができたのではないでしょうか。

参加の申込みは４月に広報や市内各施設にチラシを設置しお知らせいたします。ぜひ、みどりのまちづくりにご参加ください。

✿withコロナと観葉植物✿

コロナウイルスが感染拡大するなか、ステイホーム生活が続きますが、できるだけ快適に過ごしたいですね。観葉植物は天然の加湿器のほか、心の『癒し』にもなってくれます✿

お家でできる「チョコッと緑化」を始めてみませんか？

令和３年度事業（予定）

事　業　名	事業実施期間
緑化に関する作品募集	4月中旬～8月下旬
緑の募金活動	4月15日～6月30日
募金還元事業(学校緑化)	申込期限4月下旬
募金還元事業(地域緑化)	申込期限5月下旬
緑の祭典(ふかがわスプリングフェスタ)	(中止)
オープンガーデンFUKAGAWA	5月下旬～9月下旬
深川フラワーロード事業	5月下旬～10月上旬
青空園芸教室	6月中旬
緑の見学ツアー	7月上旬
みどりの体験学習	8月上旬
花いっぱい講習会	10月中旬
木育事業(市民植樹祭)	11月上旬
その他緑化事業	随時

※事業や実施期間が変更になる場合があります。

令和２年度決算報告

【収入の部】　（円）

科　目	予算額 (a)	決算額 (b)	差額 (b)－(a)	科目内訳		予算内訳 (c)	還付額 (d)	決算内訳 (e)	差額 (e)-(c)-(d)
会　費	425,000	425,000	0	賛助会費83団体（85口）		425,000	0	425,000	0
事業収入	1,117,000	790,364	▲ 326,636	緑の募金活動		900,000	0	790,364	▲ 109,636
				緑化推進事業収入（参加費）	緑の祭典	30,000	0	0	▲ 30,000
					緑の見学ツアー	147,000	0	0	▲ 147,000
					みどりの体験学習	40,000	0	0	▲ 40,000
				市民植樹祭委託料		0	0	0	0
助成金	360,000	360,000	0	深川市交付金		200,000	0	200,000	0
				緑と水の森林ファンド助成金		160,000	0	160,000	0
				その他助成金		0	0	0	0
繰越金	75,327	75,327	0	前年度繰越金		75,327	0	75,327	0
雑収入	673	1	▲ 672	預金利子 他		673	0	1	▲ 672
収入合計	1,978,000	1,650,692	▲ 327,308			1,978,000	0	1,650,692	▲ 327,308

【支出の部】　（円）

科　目	予算額 (a)	決算額 (b)	差額 (a)－(b)	科目内訳		予算内訳 (c)	流用額 (d)	決算内訳 (e)	差額 (c)+(d)-(e)
会議費	3,000	0	3,000	会場使用料		3,000	0	0	3,000
旅　費	100,000	38,000	62,000	役員日当		100,000	0	38,000	62,000
緑化事業費	1,815,000	1,010,498	804,502	緑化思想の普及事業		1,235,000	▲ 350,000	562,402	322,598
					会報印刷	100,000	0	96,250	3,750
					緑化に関する作品募集	45,000	0	36,304	8,696
					緑の募金事業	340,000	0	259,600	80,400
					緑の祭典	70,000	0	0	70,000
					青空園芸教室	85,000	0	0	85,000
					オープンガーデン	200,000	0	142,165	57,835
					緑の見学ツアー	220,000	▲ 220,000	0	0
					みどりの体験学習	145,000	▲ 130,000	0	15,000
					花いっぱい講習会	30,000	0	28,083	1,917
				環境緑化整備事業		580,000	0	448,096	131,904
					募金還元事業（学校緑化）	240,000	0	147,900	92,100
					募金還元事業（地域緑化）	280,000	0	260,196	19,804
					深川フラワーロード事業	60,000	0	40,000	20,000
					木育事業・市民植樹祭	0	0	0	0
事務費	50,000	66,042	▲ 16,042	事務用品・通信費・振込手数料		50,000	0	66,042	▲ 16,042
積立金	0	350,000	▲ 350,000	周年事業及び財務調整基金		0	350,000	350,000	0
予備費	10,000	0	10,000	交際費・慶弔費		10,000	0	0	10,000
支出合計	1,978,000	1,464,540	513,460			1,978,000	0	1,464,540	513,460

収入　1,650,692 円　－　支出　1,464,540 円　＝　収支差引額　**186,152 円**　**次年度へ繰越**

【周年事業及び財務調整基金】

区　分	R元年度末現在高	R2年度収入	R2年度支出	R2年度末残高
財務調整基金	795,719	350,006	0	1,145,725